

公益社団法人白石青年会議所
2023年度 第75回通常社員総会

と き 2023年1月30日 午後7時

ところ 公益社団法人白石青年会議所事務所

次 第

1. 開会
2. 議長選出
3. 定足数確認
4. 議事録作成任並びに署名人の指名
5. 資料の確認
6. 議事
 - 【第一号議案】
 - (1) 2022年度事業報告承認の件
 - (2) 2022年度決算承認の件
 - (3) 監査報告
7. 閉会

2022 年度を振り返って

第 51 代理事長 八島隆史

2022 年 公益社団法人白石青年会議所では「和衷協同～未来に Connect!!～」をスローガンに掲げ、明るい豊かな社会の実現へ向けてメンバー一同活動を行って参りました。

2020 年から 2021 年に続き 2022 年もコロナ禍の中ではありましたが 3 年振りに白石市民春まつり参画事業や白石夏まつり参画事業と公益事業の開催が叶い、多くの地域協力団体、参加団体の皆様と共に地域に賑わいを創出することが出来ました。また、地域の魅力や課題などを発掘するために行ったアンケート事業では様々な回答があった中で、それぞれの地域の活性を願う思いや、地域の歴史や自然を大切に思う回答なども頂くことが出来ました。課題としましては、更なる地域魅力の向上や郷土愛の醸成と、今後のより良い地域創りへ繋げる為の回答を頂くこともできました。頂いたアンケート結果は、今後の我々の運動の重要な資料として地域へ還元する為に活用し、更なる地域発展の寄与に繋げてまいります。今年度はその他にも蔵王町夏まつりブース出店や他団体や他地域青年会議所との交流活動なども行いました。そして 11 月 12 日には、本年で 51 年目を迎えた当会議所の 50 周年記念式典を、多くのご来賓の皆様をはじめ関係各所の皆様にご来場いただき盛大に開催することが出来ました。これもひとえに地域、行政の皆様をはじめ我々の活動を理解し応援頂いております賛助会員の皆様、これまでの歴史をつないでこられた先輩諸氏の精励と心より感謝申し上げます。

結びに、2022 年度は所属年数が浅く事業経験のないメンバーが多い中、各々が可能な範囲で協力し合ってきたことで 1 年間の活動を行うことが出来ました。多くの苦難もありましたが、OB・OG の皆様にはアドバイスやご協力頂きながら今年度のメンバーと共に活動が出来たことを大変嬉しく思っております。2022 年の活動に際し、当会議所と関り頂きました皆様に御礼申し上げ、今年度の活動報告とさせていただきます。一年間、多くのご支援ご協力を賜り誠にありがとうございました。

公益社団法人白石青年会議所 2022 年度総会及び理事会議報告

1 月例会『第 73 回通常社員総会』(2022 年 1 月 17 日)

会場 JC 事務所

第一号議案

- (1)2021 年度事業報告の件
- (2)2021 年度決算承認の件
- (3)監査報告

9 月例会『第 74 回通常社員総会』(2022 年 9 月 28 日)

会場 JC 事務所

第一号議案

- (1)2023 年度理事長候補者選出の件

第 1 回通常理事会議(2022 年 1 月 31 日)

会場 JC 事務所

(協議事項)

- I. 第 2 回例会(案)の件
(審議事項)
- I. 賛助会員新規入会の件
- II. 仙南 3LOM 協定の件

第 2 回通常理事会議(2022 年 2 月 15 日)

会場 JC 事務所

(協議事項)

- I. 新規賛助会員入会(案)の件
- II. 第 1 回例会(報告)の件
- III. 第 2 回例会(案)の件

(審議事項)

- I. 新規賛助会員入会(案)の件

第 3 回通常理事会議(2022 年 3 月 15 日)

会場 JC 事務所

(協議事項)

- I. 第 2 回例会(案)の件
- II. 第 3 回例会(案)の件

(審議事項)

- I. 新規賛助会員入会(案)の件

第 4 回通常理事会議(2022 年 4 月 19 日)

会場 JC 事務所

(協議事項)

- I. 第 2 回例会(案)の件
- II. 第 3 回例会(案)の件

(審議予定協議事項)

- I. 第 2 回例会(案)の件
(審議事項)

- I. 第 2 回例会(案)の件

第 5 回通常理事会議(2022 年 5 月 18 日)

会場 JC 事務所

(協議事項)

- I. 第 4 回例会(案)の件
- II. 第 5 回例会(案)の件

(審議予定協議事項)

- I. 第 3 回例会(案)の件

第 6 回通常理事会議(2022 年 6 月 14 日)

会場 JC 事務所

(協議事項)

- I. 第 3 回例会(案)の件
(審議予定協議事項)

- I. 第 2 回例会(案)の件
- II. 第 4 回例会(案)の件

(審議事項)

- I. 第 2 回例会の件
- II. 第 4 回例会の件

第 7 回通常理事会議(2022 年 7 月 19 日)

会場 JC 事務所

(協議事項)

- I. 第 6 回例会(総会)(案)の件
(審議予定事項)

- I. 新入会員入会(案)の件
- II. 細則変更(案)の件
- III. 第 5 回例会(盆踊り)(案)の件
(審議事項)

- I. 新入会員入会の件
- II. 細則変更の件
- III. 第 5 回例会(盆踊り)の件

第 8 回通常理事会議(2022 年 8 月 23 日)

会場 JC 事務所

(協議事項)

- I. 創立 50 周年記念式典(案)の件
(審議予定事項)

- I. 第 1 次補正予算(案)の件
- II. 第 6 回例会総会(案)の件

(審議事項)

- I. 第1次補正予算(案)の件
- II. 第6回例会総会(案)の件

第9回通常理事会議(2022年9月20日)

会場 JC 事務所

<協議事項>

- I. 50周年記念式典(案)の件
- II. 第6回例会総会(案)の件

<審議予定事項>

- I. 新規会員入会(案)の件
- II. 第6回例会総会(案)の件

<審議事項>

- I. 新規会員入会の件
- II. 第6回例会総会の件

第10回通常理事会議(2022年10月18日)

会場 JC 事務所

(協議事項)

- I. 第3回例会夏祭り事業報告の件
- II. 第7回例会(卒業例会)の件

(審議予定事項)

- I. 創立50周年記念式典の件
- (審議事項)

- I. 創立50周年記念式典の件

第11回通常理事会議(2022年11月22日)

会場 JC 事務所

(審議予定協議事項)

- I. 第2回例会(春まつり)報告案の件
- II. 第3回例会『ミライ繋ぐアンサー』～地域の未来へ向かって～

- III. 第6回例会(夏まつり)報告案の件

- IV. 第7回例会(卒業)案の件

(審議事項)

- I. 第2回例会(春まつり)報告案の件
- II. 第3回例会『ミライ繋ぐアンサー』～地域の未来へ向かって～

- III. 第6回例会(夏まつり)報告案の件

- IV. 第7回例会(卒業)案の件

第12回通常理事会議(2021年12月22日)

会場 JC 事務所

(議予定協議事項)

- I. 新入会員入会承認の件
 - II. (公)白石青年会議所創立50周年記念式典
 - III. 第7回例会 卒業式の件報告案の件
- (審議事項)

- I. 新入会員入会承認の件
- II. (公)白石青年会議所創立50周年記念式典
- III. 第7回例会 卒業式の件報告案の件

第1回臨時理事会議(2022年1月4日)

会場 JC 事務所

(審議予定協議事項)

- I. 2021年度第二次補正予算(案)の件
 - II. 2021年度決算(案)の件
- (審議事項)

- I. 2021年度第二次補正予算の件
- II. 2021年度決算の件

第2回臨時理事会議(2022年9月27日)

会場 JC 事務所

(審議予定協議事項)

- I. 創立50周年記念式典開催(案)について
- (審議事項)

- I. 創立50周年記念式典開催(案)について

第3回臨時理事会議(2022年12月29日)

会場 JC 事務所

(審議予定協議事項)

- I. 委員会年間報告の件(案)・魅力向上委員会
- II. 2023年度基本資料の件(案)
・理事長所信 ・組織図
・当初予算内訳表 ・当初予算増減表
- III. 2023年度1月総会の件(案)

- IV. 会員退会承認の件(案)

(審議事項)

- I. 委員会年間報告の件(案)・魅力向上委員会
- II. 2023年度基本資料の件(案)
・理事長所信 ・組織図
・当初予算内訳表 ・当初予算増減表
- III. 2023年度1月総会の件(案)
- IV. 会員退会承認の件(案)

魅力向上委員会

《反省点並びに今後への課題等》

魅力向上委員会では、基本方針を「人、活動、地域、すべての魅力を向上させ、明るい未来の基盤をつくる」と定め、事業を展開して参りました。これまでの3年間。新型コロナウイルスの影響を受け、満足のいく活動ができないもどかしい状況が続いてきましたが、今年度はようやく様々な活動を行うことができました。

今年度は5月の春まつり、8月の夏まつり参画事業、11月の50周年式典を計画・実行しました。準備段階での設計の甘さやスケジュール調整不足等課題はありますが、どの事業も7名という少ない人数ではあるが無事に終えることができたことは成果だと言えるのではないのでしょうか。特に夏まつりは事業として行なった盆踊りに多くの市民に参加していただき、老若男女に楽しんでいただけたのではないかと感じました。

上記の活動に加え、会員拡大に関しても成果があった年であったと言えます。全て合わせて4名の新規会員が入会を決めてくれました。仲間を増やしていくからこそ、出来ることも増え、より魅力的な活動を行うことができますので、次年度以降も継続して会員拡大を行なっていこうと考えています。

次年度は、仲間が増えたとはいえ、まだまだ少人数での活動になります。誰かが抜けても誰かがフォローする体制構築を考え、コミュニケーションを取り合うことが重要だと思います。事業に関しても選択と集中を実践し、まずは自分たちがやるべきことに注力することが大切だと思います。引き続き和衷共同しながら、我々自らが魅力的だと言える事業を展開してほしいと思います。

《事業計画（年始計画）》

- ・総会（1月、9月）
- ・選挙（7月）
- ・その他（2回以上）

《事業経過（今年度実施）》

- ・1月「総会」
- ・5月「春まつり」
- ・7月「選挙例会」
- ・8月「夏まつり」
- ・11月「50周年式典」
- ・12月「卒業例会」

《委員会構成》

担当副理事長 : 大野 友希
委員長 : 後藤 永行
副委員長 : 高橋 拓真
委員 : 村上 慎哉、小室 郁也、安藤 次郎

2022年度 例会出席表

| | 1月例会 | 5月例会 | 7月例会 | 8月例会 | 9月例会 | 10月例会 | 12月例会 | 出席率 |
|-------|------|------|------|------|------|-------|-------|------|
| 役員 | 100% | 100% | 100% | 75% | 100% | 75% | 75% | 89% |
| 遠藤 直秀 | ○ | ○ | ○ | ○ | ○ | ○ | ○ | 100% |
| 八島 隆史 | ○ | ○ | ○ | ○ | ○ | ○ | ○ | 100% |
| 大野 友希 | ○ | ○ | ○ | 欠 | ○ | ○ | 欠 | 71% |
| 後藤 永行 | ○ | ○ | ○ | ○ | ○ | 欠 | ○ | 86% |

| | | | | | | | | |
|---------|-----|-----|----|-----|-----|-----|-----|------|
| 魅力向上委員会 | 50% | 50% | 0% | 67% | 33% | 80% | 40% | 54% |
| 小室 郁也 | 欠 | 欠 | 欠 | 欠 | 欠 | 欠 | 欠 | 0% |
| 高橋 拓真 | ○ | ○ | 欠 | ○ | 欠 | ○ | ○ | 71% |
| 村上 慎哉 | - | - | 入会 | ○ | ○ | ○ | ○ | 100% |
| 大槻 希 | - | - | - | - | 入会 | ○ | 欠 | 50% |
| 安藤 次郎 | - | - | - | - | 入会 | ○ | 欠 | 50% |
| 八島 好史 | - | - | - | - | - | - | 入会 | - |

| | | | | | | | | |
|------------|-----|-----|-----|-----|-----|-----|-----|-----|
| 出席率 | 83% | 83% | 67% | 71% | 71% | 78% | 56% | 73% |
|------------|-----|-----|-----|-----|-----|-----|-----|-----|

出席:○ 欠席:欠 未入会:- 入会月:入会

貸借対照表

2022年12月31日現在

(単位:円)

| 科目 | 当年度 | 前年度 | 増減 |
|---------------|-------------|-------------|-----------|
| I 資産の部 | | | |
| 1. 流動資産 | | | |
| 現金 | 0 | 2,128 | △ 2,128 |
| 現金預金 | 729,830 | 846,464 | △ 116,634 |
| 仙南信用金庫本店営業部 | 729,830 | 846,464 | △ 116,634 |
| 流動資産合計 | 729,830 | 848,592 | △ 118,762 |
| 2. 固定資産 | | | |
| (1) 基本財産 | 1,500,000 | 1,500,000 | 0 |
| 基本財産合計 | 1,500,000 | 1,500,000 | 0 |
| (2) 特定資産 | 500,000 | 500,000 | 0 |
| 特定資産合計 | 500,000 | 500,000 | 0 |
| 固定資産合計 | 2,000,000 | 2,000,000 | 0 |
| 資産合計 | 2,729,830 | 2,848,592 | △ 118,762 |
| II 負債の部 | | | |
| 1. 流動負債 | | | |
| 流動負債合計 | 0 | 0 | 0 |
| 2. 固定負債 | | | |
| 固定負債合計 | 0 | 0 | 0 |
| 負債合計 | 0 | 0 | 0 |
| III 正味財産の部 | | | |
| 1. 指定正味財産 | | | |
| 指定正味財産合計 | 0 | 0 | 0 |
| (うち基本財産への充当額) | | | |
| (うち特定資産への充当額) | | | |
| 2. 一般正味財産 | 2,729,830 | 2,848,592 | △ 118,762 |
| (うち基本財産への充当額) | (1,500,000) | (1,500,000) | 0 |
| (うち特定資産への充当額) | (500,000) | (500,000) | 0 |
| 正味財産合計 | 2,729,830 | 2,848,592 | △ 118,762 |
| 負債及び正味財産合計 | 2,729,830 | 2,848,592 | △ 118,762 |

貸借対照表

2022年12月31日現在

(単位:円)

| 科目 | 公益目的 事業会計 | 収益事業等 会計 | 法人会計 | 内部取引消去 | 合計 |
|---------------|--------------|-------------|-----------|--------|-------------|
| I 資産の部 | | | | | |
| 1. 流動資産 | | | | | |
| 現金 | 0 | 0 | 0 | 0 | 0 |
| 現金預金 | 0 | 0 | 729,830 | 0 | 729,830 |
| 仙南信用金庫本店営業部 | 0 | 0 | 729,830 | 0 | 729,830 |
| 流動資産合計 | 0 | 0 | 729,830 | 0 | 729,830 |
| 2. 固定資産 | | | | | |
| (1) 基本財産 | 1,500,000 | 0 | 0 | 0 | 1,500,000 |
| 基本財産合計 | 1,500,000 | 0 | 0 | 0 | 1,500,000 |
| (2) 特定資産 | 0 | 0 | 500,000 | 0 | 500,000 |
| 特定資産合計 | 0 | 0 | 500,000 | 0 | 500,000 |
| 固定資産合計 | 1,500,000 | 0 | 500,000 | 0 | 2,000,000 |
| 資産合計 | 1,500,000 | 0 | 1,229,830 | 0 | 2,729,830 |
| II 負債の部 | | | | | |
| 1. 流動負債 | | | | | |
| 流動負債合計 | 0 | 0 | 0 | 0 | 0 |
| 2. 固定負債 | | | | | |
| 固定負債合計 | 0 | 0 | 0 | 0 | 0 |
| 負債合計 | 0 | 0 | 0 | 0 | 0 |
| III 正味財産の部 | | | | | |
| 1. 指定正味財産 | | | | | |
| 指定正味財産合計 | 0 | 0 | 0 | 0 | 0 |
| (うち基本財産への充当額) | | | | | |
| (うち特定資産への充当額) | | | | | |
| 2. 一般正味財産 | 1,500,000 | | 1,229,830 | | 2,729,830 |
| (うち基本財産への充当額) | (1,500,000) | | | | (1,500,000) |
| (うち特定資産への充当額) | | | (500,000) | | (500,000) |
| 正味財産合計 | 1,500,000 | 0 | 1,229,830 | 0 | 2,729,830 |
| 負債及び正味財産合計 | 1,500,000 | 0 | 1,229,830 | 0 | 2,729,830 |

公益社団法人 白石青年会議所 2022年度 正味財産増減表
2022年1月1日から2022年12月31日まで

(単位 円)

| 科目 | ①決算 | ②第2次補正 | ③第1次補正 | ④当初予算 | ⑤前年度当初 | ⑥増減(①-②) | 備考 |
|---------------------|------------------|------------------|------------------|------------------|------------------|----------|---------------------|
| I 一般正味財産増減の部 | | | | | | | |
| 1. 経常増減の部 | | | | | | | |
| (1) 経常収益 | | | | | | | |
| ①基本財産運用益 | 32 | 32 | 150 | 150 | 0 | 0 | |
| 基本財産受取利息 | 32 | 32 | 150 | 150 | 0 | 0 | |
| 基本財産受取配当金 | 0 | 0 | 0 | 0 | 0 | 0 | |
| 基本財産受取賃貸料 | 0 | 0 | 0 | 0 | 0 | 0 | |
| ②特定資産運用益 | 13 | 13 | 50 | 50 | 0 | 0 | |
| 特定資産受取利息 | 13 | 13 | 50 | 50 | 0 | 0 | |
| 特定資産受取配当金 | 0 | 0 | 0 | 0 | 0 | 0 | |
| 特定資産受取賃貸料 | 0 | 0 | 0 | 0 | 0 | 0 | |
| ③受取入金 | 60,000 | 60,000 | 40,000 | 200,000 | 200,000 | 0 | |
| 受取入金 | 60,000 | 60,000 | 40,000 | 200,000 | 200,000 | 0 | |
| ④受取会費 | 1,178,333 | 1,178,333 | 1,540,000 | 1,940,000 | 2,000,000 | 0 | 正会員6名+新入会員3名 47口 |
| 正会員受取会費 | 708,333 | 708,333 | 700,000 | 1,100,000 | 1,400,000 | 0 | |
| 賛助会員受取会費 | 470,000 | 470,000 | 840,000 | 840,000 | 600,000 | 0 | |
| ⑤事業収益 | 0 | 0 | 0 | 0 | 0 | 0 | |
| 登録料収益 | 0 | 0 | 0 | 0 | 0 | 0 | |
| 懇親会費収益 | 0 | 0 | 0 | 0 | 0 | 0 | |
| 広告料収益 | 0 | 0 | 0 | 0 | 0 | 0 | |
| 販売収益 | 0 | 0 | 0 | 0 | 0 | 0 | |
| 事務局受託収益 | 0 | 0 | 0 | 0 | 0 | 0 | |
| 雑収益 | 0 | 0 | 0 | 0 | 0 | 0 | |
| ⑥受取補助金等 | 1,003,030 | 1,003,030 | 960,000 | 750,000 | 650,000 | 0 | |
| 受取国庫補助金 | 0 | 0 | 0 | 0 | 0 | 0 | |
| 受取地方公共団体補助金 | 0 | 0 | 0 | 0 | 0 | 0 | |
| 受取民間補助金 | 0 | 0 | 0 | 0 | 0 | 0 | |
| 受取国庫助成金 | 0 | 0 | 0 | 0 | 0 | 0 | |
| 受取地方公共団体助成金 | 0 | 0 | 0 | 0 | 0 | 0 | |
| 受取民間助成金 | 1,003,030 | 1,003,030 | 960,000 | 750,000 | 650,000 | 0 | 春まつり協議会 夏まつり協議会 |
| 受取補助金等振替額 | 0 | 0 | 0 | 0 | 0 | 0 | |
| ⑦受取負担金 | 300,000 | 300,000 | 300,000 | 300,000 | 0 | 0 | 50周年記念(事業・式典)30万 |
| 受取負担金 | 300,000 | 300,000 | 300,000 | 300,000 | 0 | 0 | |
| 受取負担金振替額 | 0 | 0 | 0 | 0 | 0 | 0 | |
| ⑧受取寄付金 | 0 | 0 | 0 | 0 | 200,000 | 0 | |
| 受取寄付金 | 0 | 0 | 0 | 0 | 200,000 | 0 | |
| 募金収益 | 0 | 0 | 0 | 0 | 0 | 0 | |
| 受取寄付金振替額 | 0 | 0 | 0 | 0 | 0 | 0 | |
| ⑨雑収益 | 43,398 | 43,398 | 40,000 | 40,000 | 40,000 | 0 | |
| 受取利息 | 0 | 0 | 0 | 0 | 0 | 0 | |
| 有価証券運用益 | 0 | 0 | 0 | 0 | 0 | 0 | |
| 雑収益 | 43,398 | 43,398 | 40,000 | 40,000 | 40,000 | 0 | |
| ⑩預かり金 | 0 | 0 | 0 | 0 | 0 | 0 | |
| 預かり金 | 0 | 0 | 0 | 0 | 0 | 0 | |
| 経常収益計 | 2,584,806 | 2,584,806 | 2,860,200 | 3,230,200 | 3,080,000 | 0 | |
| (2) 経常費用 | | | | | | | |
| ①事業費 | 1,978,579 | 1,978,579 | 2,485,913 | 2,345,913 | 2,004,450 | 0 | |
| 1 給料手当 | 230,000 | 230,000 | 230,000 | 230,000 | 498,000 | 0 | |
| 2 福利厚生費 | 18,601 | 18,601 | 0 | 20,000 | 17,000 | 0 | |
| 3 会議費 | 0 | 0 | 0 | 0 | 0 | 0 | |
| 4 旅費交通費 | 0 | 0 | 0 | 0 | 0 | 0 | |
| 5 通信運搬費 | 97,593 | 97,593 | 160,000 | 200,000 | 57,000 | 0 | |
| 6 消耗什器備品費 | 0 | 0 | 0 | 0 | 0 | 0 | |
| 7 消耗品費 | 93,804 | 93,804 | 497,425 | 540,000 | 114,550 | 0 | |
| 8 会員支給品費 | 0 | 0 | 0 | 0 | 0 | 0 | |
| 9 修繕費 | 0 | 0 | 0 | 0 | 0 | 0 | |
| 10 印刷製本費 | 416,162 | 416,162 | 494,948 | 380,000 | 100,000 | 0 | |
| 11 広報費 | 13,200 | 13,200 | 13,200 | 130,000 | 70,000 | 0 | |
| 12 燃料費 | 2,496 | 2,496 | 5,000 | 0 | 3,000 | 0 | |
| 13 光熱水料費 | 100,725 | 100,725 | 1,309,913 | 1,309,913 | 124,500 | 0 | |
| 14 賃借料 | 688,443 | 688,443 | 437,120 | 110,000 | 224,400 | 0 | |
| 15 保険料 | 0 | 0 | 0 | 0 | 10,000 | 0 | |
| 16 諸謝金 | 254,669 | 254,669 | 187,959 | 150,000 | 550,000 | 0 | |
| 17 租税公課 | 0 | 0 | 0 | 0 | 0 | 0 | |
| 18 支払寄付金 | 0 | 0 | 0 | 0 | 0 | 0 | |
| 19 渉外費 | 0 | 0 | 30,000 | 30,000 | 0 | 0 | |
| 20 委託費 | 0 | 0 | 50,000 | 50,000 | 45,000 | 0 | |
| 21 記念品費 | 49,320 | 49,320 | 70,000 | 190,000 | 126,000 | 0 | |
| 22 衛生費 | 13,200 | 13,200 | 28,200 | 15,000 | 35,000 | 0 | |
| 23 雑費 | 20,366 | 20,366 | 94,348 | 170,000 | 30,000 | 0 | |
| 24 支払負担金 | 0 | 0 | 0 | 0 | 0 | 0 | |
| JCI負担金 | 0 | 0 | 0 | 0 | 0 | 0 | |
| 国際協力資金 | 0 | 0 | 0 | 0 | 0 | 0 | |
| 日本青年会議所負担金 | 0 | 0 | 0 | 0 | 0 | 0 | |
| 地区協議会負担金 | 0 | 0 | 0 | 0 | 0 | 0 | |
| ブロック協議会負担金 | 0 | 0 | 0 | 0 | 0 | 0 | |
| 出向者負担金 | 0 | 0 | 0 | 0 | 0 | 0 | |
| 新入会員負担金 | 0 | 0 | 0 | 0 | 0 | 0 | |
| 全城連負担金 | 0 | 0 | 0 | 0 | 0 | 0 | |
| We Believe購読料 | 0 | 0 | 0 | 0 | 0 | 0 | |
| その他負担金 | 0 | 0 | 0 | 0 | 0 | 0 | |
| 預かり金 | 0 | 0 | 0 | 0 | 0 | 0 | |
| ②管理費 | 724,989 | 724,989 | 1,242,879 | 884,287 | 1,085,550 | 0 | |
| 1 給料手当 | 370,000 | 370,000 | 370,000 | 370,000 | 102,000 | 0 | |
| 2 福利厚生費 | 5,000 | 5,000 | 0 | 0 | 10,000 | 0 | |
| 3 会議費 | 0 | 0 | 0 | 0 | 2,000 | 0 | |
| 4 旅費交通費 | 0 | 0 | 0 | 0 | 0 | 0 | |
| 5 通信運搬費 | 17,703 | 17,703 | 108,952 | 0 | 80,000 | 0 | |
| 6 消耗什器備品費 | 0 | 0 | 0 | 0 | 0 | 0 | |
| 7 消耗品費 | 3,148 | 3,148 | 100,000 | 0 | 216,472 | 0 | |
| 8 会員支給品費 | 12,000 | 12,000 | 63,000 | 63,000 | 25,200 | 0 | |

| | | | | | | | |
|----------------------|---------------------|------------------|------------------|------------------|------------------|------------------|----------|
| 9 | 修繕費 | 0 | 0 | 0 | 0 | 3,000 | 0 |
| 10 | 印刷製本費 | 11,253 | 11,253 | 150,000 | 0 | 100,000 | 0 |
| 11 | 広報費 | 0 | 0 | 0 | 0 | 0 | 0 |
| 12 | 燃料費 | 0 | 0 | 0 | 0 | 0 | 0 |
| 13 | 光熱水料費 | 20,630 | 20,630 | 12,900 | 12,900 | 25,500 | 0 |
| 14 | 賃借料 | 22,440 | 22,440 | 132,000 | 132,000 | 24,100 | 0 |
| 15 | 保険料 | 14,180 | 14,180 | 14,180 | 14,180 | 12,870 | 0 |
| 16 | 諸謝金 | 0 | 0 | 0 | 0 | 0 | 0 |
| 17 | 租税公課 | 0 | 0 | 0 | 0 | 3,000 | 0 |
| 18 | 支払寄付金 | 0 | 0 | 0 | 0 | 0 | 0 |
| 19 | 渉外費 | 33,459 | 33,459 | 68,168 | 68,168 | 55,000 | 0 |
| 20 | 委託費 | 12,200 | 12,200 | 23,200 | 23,200 | 30,000 | 0 |
| 21 | 記念品費 | 0 | 0 | 0 | 0 | 0 | 0 |
| 22 | 衛生費 | 0 | 0 | 0 | 0 | 3,000 | 0 |
| 23 | 雑費 | 4,425 | 4,425 | 4,120 | 4,480 | 25,412 | 0 |
| 24 | 支払負担金 | 198,551 | 198,551 | 196,359 | 196,359 | 367,996 | 0 |
| | JCI負担金 | 9,672 | 9,672 | 9,672 | 9,672 | 17,303 | 0 |
| | 国際協力資金 | 10,950 | 10,950 | 10,950 | 10,950 | 20,075 | 0 |
| | 日本青年会議所負担金 | 60,000 | 60,000 | 60,000 | 60,000 | 85,000 | 0 |
| | 地区協議会負担金 | 14,000 | 14,000 | 14,000 | 14,000 | 21,500 | 0 |
| | ブロック協議会負担金 | 46,900 | 46,900 | 46,900 | 46,900 | 77,650 | 0 |
| | 出向者負担金 | 0 | 0 | 0 | 0 | 0 | 0 |
| | 新入会員負担金 | 0 | 0 | 0 | 0 | 73,468 | 0 |
| | 全城連負担金 | 10,000 | 10,000 | 10,000 | 10,000 | 10,000 | 0 |
| | We Believe購読料 | 18,000 | 18,000 | 18,000 | 18,000 | 33,000 | 0 |
| | その他負担金 | 29,029 | 29,029 | 26,837 | 26,837 | 30,000 | 0 |
| | 経常費用計 | 2,703,568 | 2,703,568 | 3,728,792 | 3,230,200 | 3,090,000 | 0 |
| | 評価損益等調整前当期経常増減額 | -118,762 | -118,762 | -848,592 | 0 | 0 | 0 |
| | ①基本財産評価損益等 | 0 | 0 | 0 | 0 | 0 | 0 |
| | ②特定資産評価損益等 | 0 | 0 | 0 | 0 | 0 | 0 |
| | ③投資有価証券評価損益等 | 0 | 0 | 0 | 0 | 0 | 0 |
| | 評価損益等計 | 0 | 0 | 0 | 0 | 0 | 0 |
| | 当期経常増減額 | -118,762 | -118,762 | -848,592 | 0 | 0 | 0 |
| 2. 経常外増減の部 | | | | | | | |
| (1) 経常外収益 | | | | | | | |
| | ①固定資産売却益 | 0 | 0 | 0 | 0 | 0 | 0 |
| | 建物売却益 | 0 | 0 | 0 | 0 | 0 | 0 |
| | 車両運搬具売却益 | 0 | 0 | 0 | 0 | 0 | 0 |
| | 什器備品売却益 | 0 | 0 | 0 | 0 | 0 | 0 |
| | 土地売却益 | 0 | 0 | 0 | 0 | 0 | 0 |
| | 借地権売却益 | 0 | 0 | 0 | 0 | 0 | 0 |
| | 電話加入権売却益 | 0 | 0 | 0 | 0 | 0 | 0 |
| | ②固定資産受贈益 | 0 | 0 | 0 | 0 | 0 | 0 |
| | 土地受贈益 | 0 | 0 | 0 | 0 | 0 | 0 |
| | 投資有価証券受贈益 | 0 | 0 | 0 | 0 | 0 | 0 |
| | 経常外収益計 | 0 | 0 | 0 | 0 | 0 | 0 |
| (2) 経常外費用 | | | | | | | |
| | ①固定資産売却損 | 0 | 0 | 0 | 0 | 0 | 0 |
| | 建物売却損 | 0 | 0 | 0 | 0 | 0 | 0 |
| | 車両運搬具売却損 | 0 | 0 | 0 | 0 | 0 | 0 |
| | 什器備品売却損 | 0 | 0 | 0 | 0 | 0 | 0 |
| | 土地売却損 | 0 | 0 | 0 | 0 | 0 | 0 |
| | 借地権売却損 | 0 | 0 | 0 | 0 | 0 | 0 |
| | 電話加入権売却損 | 0 | 0 | 0 | 0 | 0 | 0 |
| | ②固定資産除却損 | 0 | 0 | 0 | 0 | 0 | 0 |
| | 土地減損損失 | 0 | 0 | 0 | 0 | 0 | 0 |
| | 投資有価証券減損損失 | 0 | 0 | 0 | 0 | 0 | 0 |
| | ③災害損失 | 0 | 0 | 0 | 0 | 0 | 0 |
| | 災害損失 | 0 | 0 | 0 | 0 | 0 | 0 |
| | 経常外費用計 | 0 | 0 | 0 | 0 | 0 | 0 |
| | 当期経常外増減額 | 0 | 0 | 0 | 0 | 0 | 0 |
| | 他会計振替額 | 0 | 0 | 0 | 0 | 0 | 0 |
| | 当期一般正味財産増減額 | -118,762 | -118,762 | -848,592 | 0 | 0 | 0 |
| | 一般正味財産期首残高 | 2,848,592 | 2,848,592 | 2,848,592 | 2,000,000 | 2,000,000 | 0 |
| | 一般正味財産期末残高 | 2,729,830 | 2,729,830 | 2,000,000 | 2,000,000 | 2,000,000 | 0 |
| II 指定正味財産増減の部 | | | | | | | |
| | ①受取補助金等 | 0 | 0 | 0 | 0 | 0 | 0 |
| | 受取国庫補助金 | 0 | 0 | 0 | 0 | 0 | 0 |
| | 受取地方公共団体補助金 | 0 | 0 | 0 | 0 | 0 | 0 |
| | 受取民間補助金 | 0 | 0 | 0 | 0 | 0 | 0 |
| | 受取国庫助成金 | 0 | 0 | 0 | 0 | 0 | 0 |
| | 受取地方公共団体助成金 | 0 | 0 | 0 | 0 | 0 | 0 |
| | 受取民間助成金 | 0 | 0 | 0 | 0 | 0 | 0 |
| | ②受取負担金 | 0 | 0 | 0 | 0 | 0 | 0 |
| | 受取負担金 | 0 | 0 | 0 | 0 | 0 | 0 |
| | ③受取寄付金 | 0 | 0 | 0 | 0 | 0 | 0 |
| | 受取寄付金 | 0 | 0 | 0 | 0 | 0 | 0 |
| | ④固定資産受贈益 | 0 | 0 | 0 | 0 | 0 | 0 |
| | 土地受贈益 | 0 | 0 | 0 | 0 | 0 | 0 |
| | 投資有価証券受贈益 | 0 | 0 | 0 | 0 | 0 | 0 |
| | ⑤基本財産評価益 | 0 | 0 | 0 | 0 | 0 | 0 |
| | 基本財産評価益 | 0 | 0 | 0 | 0 | 0 | 0 |
| | ⑥特定資産評価益 | 0 | 0 | 0 | 0 | 0 | 0 |
| | 特定資産評価益 | 0 | 0 | 0 | 0 | 0 | 0 |
| | ⑦基本財産評価損 | 0 | 0 | 0 | 0 | 0 | 0 |
| | 基本財産評価損 | 0 | 0 | 0 | 0 | 0 | 0 |
| | ⑧特定資産評価損 | 0 | 0 | 0 | 0 | 0 | 0 |
| | 特定資産評価損 | 0 | 0 | 0 | 0 | 0 | 0 |
| | ⑨一般正味財産への振替額 | 0 | 0 | 0 | 0 | 0 | 0 |
| | 一般正味財産への振替額 | 0 | 0 | 0 | 0 | 0 | 0 |
| | 当期指定正味財産増減額 | 0 | 0 | 0 | 0 | 0 | 0 |
| | 指定正味財産期首残高 | 0 | 0 | 0 | 0 | 0 | 0 |
| | 指定正味財産期末残高 | 0 | 0 | 0 | 0 | 0 | 0 |
| III 正味財産期末残高 | | | | | | | |
| | | 2,729,830 | 2,729,830 | 2,000,000 | 2,000,000 | 2,000,000 | 0 |

公益社団法人 白石青年会議所 2022年度 正味財産増減決算書内訳表
2022年1月1日から2022年12月31日まで

公益比率 01.0%

(単位 円)

| 科目名 | 公益目的事業会計 | | | | 取捨事業等会計 | | 法人会計 | 内部取引消去 | 合計 |
|---------------------|------------------|----------------|----------------|------------------|----------------|----------------|----------------|----------|------------------|
| | まちづくり事業 | 青少年育成事業 | 共通 | 小計 | 別会などの事業 | 小計 | | | |
| | 公1 | 公2 | | | 他1 | | | | |
| I 一般正味財産増減の部 | | | | | | | | | |
| 1. 経常増減の部 | | | | | | | | | |
| (1) 経常収益 | | | | | | | | | |
| ①基本財産運用益 | 0 | 0 | 32 | 32 | 0 | 0 | 0 | 0 | 32 |
| 基本財産受取利息 | 0 | 0 | 32 | 32 | 0 | 0 | 0 | 0 | 32 |
| 基本財産受取配当金 | 0 | 0 | 0 | 0 | 0 | 0 | 0 | 0 | 0 |
| 基本財産受取買戻料 | 0 | 0 | 0 | 0 | 0 | 0 | 0 | 0 | 0 |
| ②特定資産運用益 | 0 | 0 | 0 | 0 | 0 | 0 | 13 | 0 | 13 |
| 特定資産受取利息 | 0 | 0 | 0 | 0 | 0 | 0 | 13 | 0 | 13 |
| 特定資産受取配当金 | 0 | 0 | 0 | 0 | 0 | 0 | 0 | 0 | 0 |
| 特定資産受取買戻料 | 0 | 0 | 0 | 0 | 0 | 0 | 0 | 0 | 0 |
| ③受取入金 | 0 | 0 | 60,000 | 60,000 | 0 | 0 | 0 | 0 | 60,000 |
| 受取入金 | 0 | 0 | 60,000 | 60,000 | 0 | 0 | 0 | 0 | 60,000 |
| ④受取会費 | 0 | 0 | 406,972 | 406,972 | 208,545 | 208,545 | 562,810 | 0 | 1,178,333 |
| 正会員受取会費 | 0 | 0 | 406,972 | 406,972 | 175,645 | 175,645 | 125,716 | 0 | 708,333 |
| 賛助会員受取会費 | 0 | 0 | 0 | 0 | 32,900 | 32,900 | 437,100 | 0 | 470,000 |
| ⑤事業収益 | 0 | 0 | 0 | 0 | 0 | 0 | 0 | 0 | 0 |
| 登録料収益 | 0 | 0 | 0 | 0 | 0 | 0 | 0 | 0 | 0 |
| 懇親会費収益 | 0 | 0 | 0 | 0 | 0 | 0 | 0 | 0 | 0 |
| 広告料収益 | 0 | 0 | 0 | 0 | 0 | 0 | 0 | 0 | 0 |
| 販売収益 | 0 | 0 | 0 | 0 | 0 | 0 | 0 | 0 | 0 |
| 事務局受託収益 | 0 | 0 | 0 | 0 | 0 | 0 | 0 | 0 | 0 |
| 雑収益 | 0 | 0 | 0 | 0 | 0 | 0 | 0 | 0 | 0 |
| ⑥受取補助金等 | 1,003,030 | 0 | 0 | 1,003,030 | 0 | 0 | 0 | 0 | 1,003,030 |
| 受取国庫補助金 | 0 | 0 | 0 | 0 | 0 | 0 | 0 | 0 | 0 |
| 受取地方公共団体補助金 | 0 | 0 | 0 | 0 | 0 | 0 | 0 | 0 | 0 |
| 受取民間補助金 | 0 | 0 | 0 | 0 | 0 | 0 | 0 | 0 | 0 |
| 受取国庫助成金 | 0 | 0 | 0 | 0 | 0 | 0 | 0 | 0 | 0 |
| 受取地方公共団体助成金 | 0 | 0 | 0 | 0 | 0 | 0 | 0 | 0 | 0 |
| 受取民間助成金 | 1,003,030 | 0 | 0 | 1,003,030 | 0 | 0 | 0 | 0 | 1,003,030 |
| 受取補助金等振替額 | 0 | 0 | 0 | 0 | 0 | 0 | 0 | 0 | 0 |
| ⑦受取負担金 | 0 | 200,000 | 0 | 200,000 | 100,000 | 100,000 | 0 | 0 | 300,000 |
| 受取負担金 | 0 | 200,000 | 0 | 200,000 | 100,000 | 100,000 | 0 | 0 | 300,000 |
| 受取負担金振替額 | 0 | 0 | 0 | 0 | 0 | 0 | 0 | 0 | 0 |
| ⑧受取寄付金 | 0 | 0 | 0 | 0 | 0 | 0 | 0 | 0 | 0 |
| 受取寄付金 | 0 | 0 | 0 | 0 | 0 | 0 | 0 | 0 | 0 |
| 募金収益 | 0 | 0 | 0 | 0 | 0 | 0 | 0 | 0 | 0 |
| 受取寄付金振替額 | 0 | 0 | 0 | 0 | 0 | 0 | 0 | 0 | 0 |
| ⑨雑収益 | 0 | 0 | 0 | 0 | 0 | 0 | 43,398 | 0 | 43,398 |
| 受取利息 | 0 | 0 | 0 | 0 | 0 | 0 | 0 | 0 | 0 |
| 有価証券運用益 | 0 | 0 | 0 | 0 | 0 | 0 | 0 | 0 | 0 |
| 雑収益 | 0 | 0 | 0 | 0 | 0 | 0 | 43,398 | 0 | 43,398 |
| ⑩預かり金 | 0 | 0 | 0 | 0 | 0 | 0 | 0 | 0 | 0 |
| 預かり金 | 0 | 0 | 0 | 0 | 0 | 0 | 0 | 0 | 0 |
| 経常収益計 | 1,003,030 | 200,000 | 487,004 | 1,670,034 | 308,545 | 308,545 | 606,227 | 0 | 2,584,808 |
| (2) 経常費用 | | | | | | | | | |
| ①事業費 | 1,003,030 | 214,948 | 452,056 | 1,670,034 | 308,545 | 308,545 | 0 | 0 | 1,978,579 |
| 1 給料手当 | 0 | 0 | 200,000 | 200,000 | 30,000 | 30,000 | 0 | 0 | 230,000 |
| 2 福利厚生費 | 0 | 0 | 0 | 0 | 18,601 | 18,601 | 0 | 0 | 18,601 |
| 3 会議費 | 0 | 0 | 0 | 0 | 0 | 0 | 0 | 0 | 0 |
| 4 旅費交通費 | 0 | 0 | 0 | 0 | 0 | 0 | 0 | 0 | 0 |
| 5 通信運搬費 | 7,800 | 0 | 59,358 | 67,158 | 30,435 | 30,435 | 0 | 0 | 97,593 |
| 6 消耗什器備品費 | 0 | 0 | 0 | 0 | 0 | 0 | 0 | 0 | 0 |
| 7 消耗品費 | 78,436 | 0 | 10,554 | 88,990 | 4,814 | 4,814 | 0 | 0 | 93,804 |
| 8 会員支給品費 | 0 | 0 | 0 | 0 | 0 | 0 | 0 | 0 | 0 |
| 9 修繕費 | 0 | 0 | 0 | 0 | 0 | 0 | 0 | 0 | 0 |
| 10 印刷製本費 | 46,970 | 214,948 | 37,731 | 299,649 | 116,513 | 116,513 | 0 | 0 | 416,162 |
| 11 広報費 | 0 | 0 | 0 | 0 | 13,200 | 13,200 | 0 | 0 | 13,200 |
| 12 燃料費 | 2,496 | 0 | 0 | 2,496 | 0 | 0 | 0 | 0 | 2,496 |
| 13 光熱水料費 | 0 | 0 | 69,173 | 69,173 | 31,552 | 31,552 | 0 | 0 | 100,725 |
| 14 賃借料 | 541,973 | 0 | 75,240 | 617,213 | 51,230 | 51,230 | 0 | 0 | 668,443 |
| 15 保険料 | 0 | 0 | 0 | 0 | 0 | 0 | 0 | 0 | 0 |
| 16 諸謝金 | 254,669 | 0 | 0 | 254,669 | 0 | 0 | 0 | 0 | 254,669 |
| 17 租税公課 | 0 | 0 | 0 | 0 | 0 | 0 | 0 | 0 | 0 |
| 18 支払寄付金 | 0 | 0 | 0 | 0 | 0 | 0 | 0 | 0 | 0 |
| 19 渉外費 | 0 | 0 | 0 | 0 | 0 | 0 | 0 | 0 | 0 |
| 20 委託費 | 0 | 0 | 0 | 0 | 0 | 0 | 0 | 0 | 0 |
| 21 記念品費 | 39,320 | 0 | 0 | 39,320 | 10,000 | 10,000 | 0 | 0 | 49,320 |
| 22 衛生費 | 13,200 | 0 | 0 | 13,200 | 0 | 0 | 0 | 0 | 13,200 |
| 23 雑費 | 18,166 | 0 | 0 | 18,166 | 2,200 | 2,200 | 0 | 0 | 20,366 |
| 24 支払負担金 | 0 | 0 | 0 | 0 | 0 | 0 | 0 | 0 | 0 |
| JCI負担金 | 0 | 0 | 0 | 0 | 0 | 0 | 0 | 0 | 0 |
| 国際協力資金 | 0 | 0 | 0 | 0 | 0 | 0 | 0 | 0 | 0 |
| 日本青年会議所負担金 | 0 | 0 | 0 | 0 | 0 | 0 | 0 | 0 | 0 |
| 地区協議会負担金 | 0 | 0 | 0 | 0 | 0 | 0 | 0 | 0 | 0 |
| ブロック協議会負担金 | 0 | 0 | 0 | 0 | 0 | 0 | 0 | 0 | 0 |
| 出向者負担金 | 0 | 0 | 0 | 0 | 0 | 0 | 0 | 0 | 0 |
| 新入会員負担金 | 0 | 0 | 0 | 0 | 0 | 0 | 0 | 0 | 0 |
| 全城連負担金 | 0 | 0 | 0 | 0 | 0 | 0 | 0 | 0 | 0 |
| We Believe購読料 | 0 | 0 | 0 | 0 | 0 | 0 | 0 | 0 | 0 |
| その他負担金 | 0 | 0 | 0 | 0 | 0 | 0 | 0 | 0 | 0 |
| ②管理費 | | | | | | | 724,889 | 0 | 724,889 |
| 1 給料手当 | | | | | | | 370,000 | 0 | 370,000 |
| 2 福利厚生費 | | | | | | | 5,000 | 0 | 5,000 |
| 3 会議費 | | | | | | | 0 | 0 | 0 |

| | | | | | | | | | | |
|----------------------|-----------------|------------------|------------------|------------------|------------------|----------------|----------------|------------------|----------|------------------|
| 4 | 旅費交通費 | | | | | | | 0 | 0 | 0 |
| 5 | 通信運搬費 | | | | | | | 17,703 | 0 | 17,703 |
| 6 | 消耗什器備品費 | | | | | | | 0 | 0 | 0 |
| 7 | 消耗品費 | | | | | | | 3,148 | 0 | 3,148 |
| 8 | 会員支給品費 | | | | | | | 12,000 | 0 | 12,000 |
| 9 | 修繕費 | | | | | | | 0 | 0 | 0 |
| 10 | 印刷製本費 | | | | | | | 11,253 | 0 | 11,253 |
| 11 | 広報費 | | | | | | | 0 | 0 | 0 |
| 12 | 燃料費 | | | | | | | 0 | 0 | 0 |
| 13 | 光熱水料費 | | | | | | | 20,630 | 0 | 20,630 |
| 14 | 賃借料 | | | | | | | 22,440 | 0 | 22,440 |
| 15 | 保険料 | | | | | | | 14,180 | 0 | 14,180 |
| 16 | 諸謝金 | | | | | | | 0 | 0 | 0 |
| 17 | 租税公課 | | | | | | | 0 | 0 | 0 |
| 18 | 支払寄付金 | | | | | | | 0 | 0 | 0 |
| 19 | 渉外費 | | | | | | | 33,459 | 0 | 33,459 |
| 20 | 委託費 | | | | | | | 12,200 | 0 | 12,200 |
| 21 | 記念品費 | | | | | | | 0 | 0 | 0 |
| 22 | 衛生費 | | | | | | | 0 | 0 | 0 |
| 23 | 雑費 | | | | | | | 4,425 | 0 | 4,425 |
| 24 | 支払負担金 | | | | | | | 198,551 | 0 | 198,551 |
| | JCI負担金 | | | | | | | 9,672 | 0 | 9,672 |
| | 国際協力資金 | | | | | | | 10,950 | 0 | 10,950 |
| | 日本青年会議所負担金 | | | | | | | 60,000 | 0 | 60,000 |
| | 地区協議会負担金 | | | | | | | 14,000 | 0 | 14,000 |
| | ブロック協議会負担金 | | | | | | | 46,900 | 0 | 46,900 |
| | 出向者負担金 | | | | | | | 0 | 0 | 0 |
| | 新入会負担金 | | | | | | | 0 | 0 | 0 |
| | 全城連負担金 | | | | | | | 10,000 | 0 | 10,000 |
| | We Believe購読料 | | | | | | | 18,000 | 0 | 18,000 |
| | その他負担金 | | | | | | | 29,029 | 0 | 29,029 |
| 25 | 管理・運営予備費 | | | | | | | 0 | 0 | 0 |
| | 経常費用計 | 1,003,030 | 214,948 | 452,056 | 1,670,034 | 308,545 | 308,545 | 724,989 | 0 | 2,703,568 |
| | 評価損益等調整前当期経常増減額 | 0 | △ 14,948 | 14,948 | 0 | 0 | 0 | △ 118,762 | 0 | △ 118,762 |
| | ①基本財産評価損益等 | 0 | 0 | 0 | 0 | 0 | 0 | 0 | 0 | 0 |
| | ②特定資産評価損益等 | 0 | 0 | 0 | 0 | 0 | 0 | 0 | 0 | 0 |
| | ③投資有価証券評価損益等 | 0 | 0 | 0 | 0 | 0 | 0 | 0 | 0 | 0 |
| | 評価損益等計 | 0 | 0 | 0 | 0 | 0 | 0 | 0 | 0 | 0 |
| | 当期経常増減額 | 0 | △ 14,948 | 14,948 | 0 | 0 | 0 | △ 118,762 | 0 | △ 118,762 |
| 2. 経常外増減の部 | | | | | | | | | | |
| (1)経常外収益 | | | | | | | | | | |
| ①固定資産売却益 | 0 | 0 | 0 | 0 | 0 | 0 | 0 | 0 | 0 | 0 |
| 建物売却益 | 0 | 0 | 0 | 0 | 0 | 0 | 0 | 0 | 0 | 0 |
| 車両運搬具売却益 | 0 | 0 | 0 | 0 | 0 | 0 | 0 | 0 | 0 | 0 |
| 什器備品売却益 | 0 | 0 | 0 | 0 | 0 | 0 | 0 | 0 | 0 | 0 |
| 土地売却益 | 0 | 0 | 0 | 0 | 0 | 0 | 0 | 0 | 0 | 0 |
| 借地権売却益 | 0 | 0 | 0 | 0 | 0 | 0 | 0 | 0 | 0 | 0 |
| 電話加入権売却益 | 0 | 0 | 0 | 0 | 0 | 0 | 0 | 0 | 0 | 0 |
| ②固定資産受贈益 | 0 | 0 | 0 | 0 | 0 | 0 | 0 | 0 | 0 | 0 |
| 土地受贈益 | 0 | 0 | 0 | 0 | 0 | 0 | 0 | 0 | 0 | 0 |
| 投資有価証券受贈益 | 0 | 0 | 0 | 0 | 0 | 0 | 0 | 0 | 0 | 0 |
| 経常外収益計 | 0 | 0 | 0 | 0 | 0 | 0 | 0 | 0 | 0 | 0 |
| (2)経常外費用 | | | | | | | | | | |
| ①固定資産売却損 | 0 | 0 | 0 | 0 | 0 | 0 | 0 | 0 | 0 | 0 |
| 建物売却損 | 0 | 0 | 0 | 0 | 0 | 0 | 0 | 0 | 0 | 0 |
| 車両運搬具売却損 | 0 | 0 | 0 | 0 | 0 | 0 | 0 | 0 | 0 | 0 |
| 什器備品売却損 | 0 | 0 | 0 | 0 | 0 | 0 | 0 | 0 | 0 | 0 |
| 土地売却損 | 0 | 0 | 0 | 0 | 0 | 0 | 0 | 0 | 0 | 0 |
| 借地権売却損 | 0 | 0 | 0 | 0 | 0 | 0 | 0 | 0 | 0 | 0 |
| 電話加入権売却損 | 0 | 0 | 0 | 0 | 0 | 0 | 0 | 0 | 0 | 0 |
| ②固定資産除却損 | 0 | 0 | 0 | 0 | 0 | 0 | 0 | 0 | 0 | 0 |
| 土地減損損失 | 0 | 0 | 0 | 0 | 0 | 0 | 0 | 0 | 0 | 0 |
| 投資有価証券減損損失 | 0 | 0 | 0 | 0 | 0 | 0 | 0 | 0 | 0 | 0 |
| ③災害損失 | 0 | 0 | 0 | 0 | 0 | 0 | 0 | 0 | 0 | 0 |
| 災害損失 | 0 | 0 | 0 | 0 | 0 | 0 | 0 | 0 | 0 | 0 |
| 経常外費用計 | 0 | 0 | 0 | 0 | 0 | 0 | 0 | 0 | 0 | 0 |
| 当期経常外増減額 | 0 | 0 | 0 | 0 | 0 | 0 | 0 | 0 | 0 | 0 |
| 他会計振替額 | 0 | 0 | 0 | 0 | 0 | 0 | 0 | 0 | 0 | 0 |
| 当期一般正味財産増減額 | 0 | △ 14,948 | 14,948 | 0 | 0 | 0 | 0 | △ 118,762 | 0 | △ 118,762 |
| 一般正味財産期首残高 | 0 | 0 | 1,500,000 | 1,500,000 | 0 | 0 | 0 | 1,348,592 | 0 | 2,848,592 |
| 一般正味財産期末残高 | 0 | △ 14,948 | 1,514,948 | 1,500,000 | 0 | 0 | 0 | 1,229,830 | 0 | 2,729,830 |
| II 指定正味財産増減の部 | | | | | | | | | | |
| ①受取補助金等 | 0 | 0 | 0 | 0 | 0 | 0 | 0 | 0 | 0 | 0 |
| 受取国庫補助金 | 0 | 0 | 0 | 0 | 0 | 0 | 0 | 0 | 0 | 0 |
| 受取地方公共団体補助金 | 0 | 0 | 0 | 0 | 0 | 0 | 0 | 0 | 0 | 0 |
| 受取民間補助金 | 0 | 0 | 0 | 0 | 0 | 0 | 0 | 0 | 0 | 0 |
| 受取国庫助成金 | 0 | 0 | 0 | 0 | 0 | 0 | 0 | 0 | 0 | 0 |
| 受取地方公共団体助成金 | 0 | 0 | 0 | 0 | 0 | 0 | 0 | 0 | 0 | 0 |
| 受取民間助成金 | 0 | 0 | 0 | 0 | 0 | 0 | 0 | 0 | 0 | 0 |
| ②受取負担金 | 0 | 0 | 0 | 0 | 0 | 0 | 0 | 0 | 0 | 0 |
| 受取負担金 | 0 | 0 | 0 | 0 | 0 | 0 | 0 | 0 | 0 | 0 |
| ③受取寄付金 | 0 | 0 | 0 | 0 | 0 | 0 | 0 | 0 | 0 | 0 |
| 受取寄付金 | 0 | 0 | 0 | 0 | 0 | 0 | 0 | 0 | 0 | 0 |
| ④固定資産受贈益 | 0 | 0 | 0 | 0 | 0 | 0 | 0 | 0 | 0 | 0 |
| 土地受贈益 | 0 | 0 | 0 | 0 | 0 | 0 | 0 | 0 | 0 | 0 |
| 投資有価証券受贈益 | 0 | 0 | 0 | 0 | 0 | 0 | 0 | 0 | 0 | 0 |
| ⑤基本財産評価益 | 0 | 0 | 0 | 0 | 0 | 0 | 0 | 0 | 0 | 0 |
| 基本財産評価益 | 0 | 0 | 0 | 0 | 0 | 0 | 0 | 0 | 0 | 0 |
| ⑥特定資産評価益 | 0 | 0 | 0 | 0 | 0 | 0 | 0 | 0 | 0 | 0 |
| 特定資産評価益 | 0 | 0 | 0 | 0 | 0 | 0 | 0 | 0 | 0 | 0 |
| ⑦基本財産評価損 | 0 | 0 | 0 | 0 | 0 | 0 | 0 | 0 | 0 | 0 |
| 基本財産評価損 | 0 | 0 | 0 | 0 | 0 | 0 | 0 | 0 | 0 | 0 |
| ⑧特定資産評価損 | 0 | 0 | 0 | 0 | 0 | 0 | 0 | 0 | 0 | 0 |
| 特定資産評価損 | 0 | 0 | 0 | 0 | 0 | 0 | 0 | 0 | 0 | 0 |
| ⑨一般正味財産への振替額 | 0 | 0 | 0 | 0 | 0 | 0 | 0 | 0 | 0 | 0 |
| 一般正味財産への振替額 | 0 | 0 | 0 | 0 | 0 | 0 | 0 | 0 | 0 | 0 |
| 当期指定正味財産増減額 | 0 | 0 | 0 | 0 | 0 | 0 | 0 | 0 | 0 | 0 |
| 指定正味財産期首残高 | 0 | 0 | 0 | 0 | 0 | 0 | 0 | 0 | 0 | 0 |
| 指定正味財産期末残高 | 0 | 0 | 0 | 0 | 0 | 0 | 0 | 0 | 0 | 0 |
| III 正味財産期末残高 | 0 | △ 14,948 | 1,514,948 | 1,500,000 | 0 | 0 | 0 | 1,229,830 | 0 | 2,729,830 |

※当内訳表における事業実施等会計では、公益目的事業に位置付けておりますが、これらは当会で区分したものであり、公益認定等委員会により認定された区分ではありません。

財務諸表に対する注記

2022年12月31日現在

1.継続事業の前提に関する注記

該当なし。

2.重要な会計方針

(1) 有価証券評価基準及び評価方法

該当なし。

(2) 棚卸資産の評価基準及び評価方法

該当なし。

(3) 固定資産の減価償却の方法

該当なし。

(4) 引当金の計上基準

該当なし。

(5) キャッシュフロー計算書における資金の範囲

該当なし。

(6) 消費税等の会計処理

消費税等の会計処理は、税込み方式によっている。

3.会計方針の変更

2011年度より「公益法人会計基準」(平成20年4月11日内閣府公益認定等委員会)を適用する。

4.基本財産及び特定財産の増減額及びその残高

基本財産及び特定資産の増減額及びその残高は次のとおりである。

(単位:円)

| 科目 | 前期末残高 | 当期増加額 | 当期減少額 | 当期末残高 |
|------|-----------|-------|-------|-----------|
| 基本財産 | | | | |
| 定期預金 | 1,500,000 | 0 | 0 | 1,500,000 |
| 小計 | 1,500,000 | 0 | 0 | 1,500,000 |
| 合計 | 1,500,000 | 0 | 0 | 1,500,000 |

| 科目 | 前期末残高 | 当期増加額 | 当期減少額 | 当期末残高 |
|---------|---------|-------|-------|---------|
| 特定資産 | | | | |
| 事業準備積立金 | 500,000 | 0 | 0 | 500,000 |
| 小計 | 500,000 | 0 | 0 | 500,000 |
| 合計 | 500,000 | 0 | 0 | 500,000 |

5.基本財産及び特定資産の財源等の内訳

基本財産及び特定資産の財源等の内訳は次のとおりである。

(単位:円)

| 科目 | 前期末残高 | (うち指定正味財産からの 充当) | (うち一般正味財産か らの充当) | (うち負債に対応 する額) |
|------|-----------|---------------------|---------------------|------------------|
| 基本財産 | | | | |
| 定期預金 | 1,500,000 | 0 | 1,500,000 | 0 |
| 小計 | 1,500,000 | 0 | 1,500,000 | 0 |
| 合計 | 1,500,000 | 0 | 1,500,000 | 0 |

(単位:円)

| 科目 | 前期末残高 | (うち指定正味財産からの 充当) | (うち一般正味財産か らの充当) | (うち負債に対応 する額) |
|---------|---------|---------------------|---------------------|------------------|
| 特定資産 | | | | |
| 事業準備積立金 | 500,000 | 0 | 500,000 | 0 |
| 小計 | 500,000 | 0 | 500,000 | 0 |
| 合計 | 500,000 | 0 | 500,000 | 0 |

6.担保に供している資産
該当なし。

7.固定資産の取得価額、減価償却累計額及び期末残高
該当なし。

8.債権の債権金額、貸倒引当金の当期末残高及び当該債権の当期末残高
債権の債権金額、貸倒引当金の当期末残高及び当該債権の当期末残高は次のとおりである。

(単位:円)

| 科目 | 債権金額 | 貸倒引当金の当期末残高 | 当期末残高 |
|------|------|-------------|-------|
| 未収会費 | 0 | 0 | 0 |
| 未収金 | 0 | 0 | 0 |
| 合計 | 0 | 0 | 0 |

9.保証債務等の偶発債務
該当なし。

10.満期保有目的の債権の内訳並びに帳簿価額、時価及び評価損益
該当なし。

11.補助金等の内訳並びに交付者、当期の増減額及び残高
補助金等の内訳並びに交付者、当期の増減額及び残高は次のとおりである。

(単位:円)

| 補助金の名称 | 交付者 | 前期末残高 | 当期増加額 | 当期減少額 | 当期末残高 | 貸借対照表上の記載区分 |
|-------------|--------------|-------|-----------|-----------|-------|-------------|
| 白石市民春まつり助成金 | 白石市民春まつり協議会 | 0 | 499,343 | 499,343 | 0 | |
| 白石市夏まつり助成金 | 白石市夏まつり実行委員会 | 0 | 503,687 | 503,687 | 0 | |
| 合計 | | 0 | 1,003,030 | 1,003,030 | 0 | |

12.基金及び代替基金の増減額及びその残高
該当なし。

13.指定正味財産から一般正味財産への振替額の内訳
指定正味財産から一般正味財産への振替額の内訳は次のとおりである。

(単位:円)

| 内容 | 金額 |
|----|----|
| 合計 | 0 |

14.関連当事者との取引内容
該当なし。

15.キャッシュフロー計算書の資金の範囲及び重要な非資金取引
該当なし。

16.重要な後発事象
該当なし。

17.その他
該当なし。

付属明細書

1. 基本財産及び特定資産の明細
財務諸表の注記に記載。
2. 引当金の明細
該当なし。

財産目録

2022年12月31日現在

(単位:円)

| 貸借対照表科目 | | 場所・物量等 | 使用目的等 | 金額 |
|---------|---------|-----------------------------------|-----------------------------------|-----------|
| (流動資産) | | | | |
| | 現金 | 手元保管 | | 0 |
| | 預金 | 普通預金 仙南信用金庫本店営業部 NO.0440642 | 運転資金として | 729,830 |
| 流動資産合計 | | | | 729,830 |
| (固定資産) | | | | |
| 基本財産 | 基本財産 | 定期預金 仙南信用金庫本店営業部 | 公益目的保有財産であり、運用益を 公益目的事業に使用している | 1,500,000 |
| 特定資産 | 事業準備積立金 | 定期預金 仙南信用金庫本店営業部 | 事業実施のための積立資金として 管理している | 500,000 |
| 固定資産合計 | | | | 2,000,000 |
| 資産合計 | | | | 2,729,830 |
| 流動負債合計 | | | | 0 |
| 固定負債合計 | | | | 0 |
| 負債合計 | | | | 0 |
| 正味財産 | | | | 2,729,830 |

監査報告書

公益社団法人白石青年会議所

2023年度理事長 遠藤 直秀殿

2023年1月20日

公益社団法人白石青年会議所

監事 佐藤 由佳

監事 森 建人

監事 山田 吉訓



私たちは、2022年1月1日から2022年12月31日までの会計及び業務の監査を行い次のとおり報告する。

1. 監査の方法の概要

- (1) 会計監査について帳簿並びに関係書類の閲覧など必要と思われる監査手続きを用いて計算書類の正確性を検討した。
- (2) 業務監査について理事会およびその他の会議に出席し、理事から業務の報告を聴取し、関係書類の閲覧など必要と思われる監査手続きを用いて業務執行の妥当性を検討した。

2. 監査意見

- (1) 収支計算書、正味財産増減計算書、貸借対照表および財産目録は、会計帳簿の金額と一致し、法人の収支状況および財産状態を正しく表示しているものと認められる。
- (2) 事業報告書の内容は真実であると認められる。
- (3) 理事の職務執行に関する不正行為または法令もしくは定款に違反する重大な事項はないと認められる。

3. 監査所見

例年に比べ資料が整うのに時間がかかり、監査がしばらくできませんでした。年度が始まってすぐに監査ができるように決算資料以外は全て年度内に資料をまとめるようにしてください。

監事 佐藤 由佳

監事 森 建人

監事 山田 吉訓

<スローガン>

R E S E T ~ shift change ここからはじめよう～

所 信

はじめに

公益社団法人白石青年会議所（以下 JCI 白石）は 1972 年に「響け世界にわが白石の鐘 人類のしあわせのために」を創始の言葉として全国で 506 番目に創立しました。白石市、蔵王町、七ヶ宿町を活動エリアとして、『明るい豊かな社会の実現』に向けて 51 年もの歴史を先輩諸兄が築き上げてこられました。

2022 年度は創立 50 周年記念式典と 50 周年記念事業を開催させて頂きました。50 周年記念事業では活動エリアの新たな課題に気が付く事ができました。これまでの長きに渡り諸先輩方が築き上げてきた歴史と伝統を守りながら、これからの地域と時代の変化に見合った形に変化し、これからの世代へと伝統を繋いで必要があります。

2020 年より新型コロナウイルス感染症の 拡大し、幾つもの変異株により未だ終息の見込みも見えない状況 です。ウィズコロナ、アフターコロナと向き合いながらこれから先の新たな発想で組織をアップデートしていく必要があると考えます。

会員拡大

青年会議所は国際青年会議所(JCI)、日本青年会議所(日本 JC)、各地区議会、全国 47 ブロック、各地会員会議所が設けられており、「奉仕」「修練」「友情」の三信条のもと、よりよい社会づくりを目指し地域課題に取り組んでいます。他団体と異なり年齢制限があり、20 歳から 40 歳までの限られた時間しか活動できません。2023 年度の白石 JC は 7 名でスタートとなります。青年会議所しか無かった時代から様々な団体がある時代へと変化している現在、全国的にも会員メンバーが年々減少しております。2023 年度は会員拡大が最重要課題となります。

JC では事業を構築する際(調査・分析・企画・行動・評価)を用いてこれまで行っていなかった事業をゼロベースで一から作りあげます。役職は単年度で変わり、他団体とは異なり様々な役職を務めることができ、学び多き付加価値のある団体です。40 歳までの限られた時間で如何に行動し、学び自己成長する事で、仕事でも活かされ、卒業後の社会生活で活かされます。時代や地域 を見つめ、更には地域発展の為に行動できる人材を拡大して参ります。

人材育成

JCI 白石では近年会員の育成の機会を設けておりませんでした。これまで出向の機会を提供することは行っておりましたが、出向するメンバーが事業や委員会などへ参加できるメンバーと参加できないメンバーでの温度差があることに気付いておりませんでした。

2023 年度はワークライフバランス、JC ライフバランスを考えメンバーひとりひとりが活動しやすく学びやすい環境整備を整えていく必要があると考えます。

まずは県内各地会員会議所の例会や事業などへの参加をはじめ、宮城ブロック協議会、東北地区協議会、日本青年会議所の各種大会やプログラムなど学ぶ機会があれば積極的に参加していくことが不可欠であります。

持続可能な地域を創造できる人材を育て参ります。

第 53 回宮城ブロック大会 i n 白石刈田

今年度は 2013 年度 43 回宮城ブロック大会より 10 年ぶりとなる第 53 回宮城ブロック大会の主管開催地となります。

この大会を通して活動エリアの美しい自然と名所旧跡を知って頂くことはもとより、地域の新たな魅力を発見し、ストーリーのある大会とすることで地域益をもたらすこととなります。

宮城ブロック協議会と JCI 白石が連携を図り運動の発信をすることにより、第 53 回宮城ブロック大会が新たなモデルとなり、持続可能なブロック大会となります。

むすびに

JC 運動をする際でも失敗することもあります。新たな試みに挑戦してうまくいかないこともあると思われます。まずは失敗を恐れずに、過去の失敗は変えることができませんが未来はかえることができます。未来は自分自身でコントロールが可能です。

2023 年度は原点に立ち返り、失敗を恐れず皆で新たなことへ挑戦し、地域に必要とされる白石 JC として活動をして参ります。

〈基本方針〉

- ・ 会員拡大
- ・ 人材育成
- ・ 意識が高まる魅力ある例会
- ・ 地域のお他団体との交流
- ・ 第 53 回宮城ブロック大会 i n 白石刈田
- ・ 各種大会への積極的な参加
- ・ その他

公益社団法人 白石青年会議所 2023年度 正味財産当初予算書
2023年1月1日から2023年12月31日まで

(単位 円)

| 科目 | 2023年当初予算 | 2022年当初予算 | 増減 | 備考 |
|---------------------|------------------|------------------|------------------|-----------------|
| I 一般正味財産増減の部 | | | | |
| 1. 経常増減の部 | | | | |
| (1) 経常収益 | | | | |
| ① 基本財産運用益 | 150 | 150 | 0 | |
| 基本財産受取利息 | 150 | 150 | 0 | |
| 基本財産受取配当金 | 0 | 0 | 0 | |
| 基本財産受取賃貸料 | 0 | 0 | 0 | |
| ② 特定資産運用益 | 50 | 50 | 0 | |
| 特定資産受取利息 | 50 | 50 | 0 | |
| 特定資産受取配当金 | 0 | 0 | 0 | |
| 特定資産受取賃貸料 | 0 | 0 | 0 | |
| ③ 受取入会金 | 200,000 | 200,000 | 0 | |
| 受取入会金 | 200,000 | 200,000 | 0 | |
| ④ 受取会費 | 1,500,000 | 1,940,000 | △ 440,000 | 正会員6名+新入会員10名 |
| 正会員受取会費 | 1,000,000 | 1,100,000 | △ 100,000 | |
| 賛助会員受取会費 | 500,000 | 840,000 | △ 340,000 | |
| ⑤ 事業収益 | 0 | 0 | 0 | |
| 登録料収益 | 0 | 0 | 0 | |
| 懇親会費収益 | 0 | 0 | 0 | |
| 広告料収益 | 0 | 0 | 0 | |
| 販売収益 | 0 | 0 | 0 | |
| 事務局受託収益 | 0 | 0 | 0 | |
| 雑収益 | 0 | 0 | 0 | |
| ⑥ 受取補助金等 | 1,000,000 | 750,000 | 250,000 | |
| 受取国庫補助金 | 0 | 0 | 0 | |
| 受取地方公共団体補助金 | 0 | 0 | 0 | |
| 受取民間補助金 | 0 | 0 | 0 | |
| 受取国庫助成金 | 0 | 0 | 0 | |
| 受取地方公共団体助成金 | 0 | 0 | 0 | |
| 受取民間助成金 | 1,000,000 | 750,000 | 250,000 | 春まつり50万 夏まつり50万 |
| 受取補助金等振替額 | 0 | 0 | 0 | |
| ⑦ 受取負担金 | 0 | 300,000 | △ 300,000 | |
| 受取負担金 | 0 | 300,000 | △ 300,000 | |
| 受取負担金振替額 | 0 | 0 | 0 | |
| ⑧ 受取寄付金 | 0 | 0 | 0 | |
| 受取寄付金 | 0 | 0 | 0 | |
| 募金収益 | 0 | 0 | 0 | |
| 受取寄付金振替額 | 0 | 0 | 0 | |
| ⑨ 雑収益 | 40,000 | 40,000 | 0 | |
| 受取利息 | 0 | 0 | 0 | |
| 有価証券運用益 | 0 | 0 | 0 | |
| 雑収益 | 40,000 | 40,000 | 0 | |
| ⑩ 預かり金 | 0 | 0 | 0 | |
| 預かり金 | 0 | 0 | 0 | |
| 経常収益計 | 2,740,200 | 3,230,200 | △ 490,000 | |
| (2) 経常費用 | | | | |
| ① 事業費 | 2,150,525 | 2,345,913 | △ 195,388 | |
| 事業費 | 0 | 0 | 0 | |
| 1 給料手当 | 498,000 | 230,000 | 268,000 | |
| 2 福利厚生費 | 20,000 | 20,000 | 0 | |
| 3 会議費 | 0 | 0 | 0 | |
| 4 旅費交通費 | 0 | 0 | 0 | |
| 5 通信運搬費 | 164,500 | 200,000 | △ 35,500 | |
| 6 消耗什器備品費 | 0 | 0 | 0 | |
| 7 消耗品費 | 242,765 | 540,000 | △ 297,235 | |
| 8 会員支給品費 | 0 | 0 | 0 | |
| 9 修繕費 | 0 | 0 | 0 | |
| 10 印刷製本費 | 206,200 | 380,000 | △ 173,800 | |
| 11 広報費 | 90,000 | 130,000 | △ 40,000 | |
| 12 燃料費 | 0 | 0 | 0 | |
| 13 光熱水料費 | 124,500 | 130,913 | △ 6,413 | |
| 14 賃借料 | 333,560 | 110,000 | 223,560 | |
| 15 保険料 | 0 | 0 | 0 | |
| 16 諸謝金 | 200,000 | 150,000 | 50,000 | |
| 17 租税公課 | 0 | 0 | 0 | |
| 18 支払寄付金 | 0 | 0 | 0 | |
| 19 渉外費 | 0 | 30,000 | △ 30,000 | |
| 20 委託費 | 50,000 | 50,000 | 0 | |
| 21 記念品費 | 150,000 | 190,000 | △ 40,000 | |
| 22 衛生費 | 15,000 | 15,000 | 0 | |
| 23 雑費 | 56,000 | 170,000 | △ 114,000 | |
| 24 支払負担金 | 0 | 0 | 0 | |
| JCI負担金 | 0 | 0 | 0 | |
| 国際協力資金 | 0 | 0 | 0 | |
| 日本青年会議所負担金 | 0 | 0 | 0 | |
| 地区協議会負担金 | 0 | 0 | 0 | |
| ブロック協議会負担金 | 0 | 0 | 0 | |
| 出向者負担金 | 0 | 0 | 0 | |
| 新入会員負担金 | 0 | 0 | 0 | |
| 全城連負担金 | 0 | 0 | 0 | |
| We Believe購読料 | 0 | 0 | 0 | |
| その他負担金 | 0 | 0 | 0 | |
| 預かり金 | 0 | 0 | 0 | |
| ② 管理費 | 589,875 | 884,287 | △ 294,612 | |
| 1 給料手当 | 102,000 | 370,000 | △ 268,000 | |
| 2 福利厚生費 | 0 | 0 | 0 | |
| 3 会議費 | 0 | 0 | 0 | |
| 4 旅費交通費 | 0 | 0 | 0 | |
| 5 通信運搬費 | 25,500 | 0 | 25,500 | |
| 6 消耗什器備品費 | 0 | 0 | 0 | |
| 7 消耗品費 | 21,048 | 0 | 21,048 | |
| 8 会員支給品費 | 63,000 | 63,000 | 0 | |

| | | | | |
|----------------------|-----------------|------------------|------------------|------------------|
| 9 | 修繕費 | 0 | 0 | 0 |
| 10 | 印刷製本費 | 23,800 | 0 | 23,800 |
| 11 | 広報費 | 0 | 0 | 0 |
| 12 | 燃料費 | 0 | 0 | 0 |
| 13 | 光熱水料費 | 25,500 | 12,900 | 12,600 |
| 14 | 賃借料 | 22,440 | 132,000 | △ 109,560 |
| 15 | 保険料 | 14,180 | 14,180 | 0 |
| 16 | 諸謝金 | 0 | 0 | 0 |
| 17 | 租税公課 | 0 | 0 | 0 |
| 18 | 支払寄付金 | 0 | 0 | 0 |
| 19 | 渉外費 | 68,168 | 68,168 | 0 |
| 20 | 委託費 | 23,200 | 23,200 | 0 |
| 21 | 記念品費 | 0 | 0 | 0 |
| 22 | 衛生費 | 0 | 0 | 0 |
| 23 | 雑費 | 4,480 | 4,480 | 0 |
| 24 | 支払負担金 | 196,359 | 196,359 | 0 |
| | JCI負担金 | 9,672 | 9,672 | 0 |
| | 国際協力資金 | 10,950 | 10,950 | 0 |
| | 日本青年会議所負担金 | 60,000 | 60,000 | 0 |
| | 地区協議会負担金 | 14,000 | 14,000 | 0 |
| | ブロック協議会負担金 | 46,900 | 46,900 | 0 |
| | 出向者負担金 | 0 | 0 | 0 |
| | 新入会員負担金 | 0 | 0 | 0 |
| | 全城連負担金 | 10,000 | 10,000 | 0 |
| | We Believe購読料 | 18,000 | 18,000 | 0 |
| | その他負担金 | 26,837 | 26,837 | 0 |
| | 経常費用計 | 2,740,200 | 3,230,200 | △ 490,000 |
| | 評価損益等調整前当期経常増減額 | 0 | 0 | 0 |
| | ①基本財産評価損益等 | 0 | 0 | 0 |
| | ②特定資産評価損益等 | 0 | 0 | 0 |
| | ③投資有価証券評価損益等 | 0 | 0 | 0 |
| | 評価損益等計 | 0 | 0 | 0 |
| | 当期経常増減額 | 0 | 0 | 0 |
| 2. 経常外増減の部 | | | | |
| (1) 経常外収益 | | | | |
| | ①固定資産売却益 | 0 | 0 | 0 |
| | 建物売却益 | 0 | 0 | 0 |
| | 車両運搬具売却益 | 0 | 0 | 0 |
| | 什器備品売却益 | 0 | 0 | 0 |
| | 土地売却益 | 0 | 0 | 0 |
| | 借地権売却益 | 0 | 0 | 0 |
| | 電話加入権売却益 | 0 | 0 | 0 |
| | ②固定資産受贈益 | 0 | 0 | 0 |
| | 土地受贈益 | 0 | 0 | 0 |
| | 投資有価証券受贈益 | 0 | 0 | 0 |
| | 経常外収益計 | 0 | 0 | 0 |
| (2) 経常外費用 | | | | |
| | ①固定資産売却損 | 0 | 0 | 0 |
| | 建物売却損 | 0 | 0 | 0 |
| | 車両運搬具売却損 | 0 | 0 | 0 |
| | 什器備品売却損 | 0 | 0 | 0 |
| | 土地売却損 | 0 | 0 | 0 |
| | 借地権売却損 | 0 | 0 | 0 |
| | 電話加入権売却損 | 0 | 0 | 0 |
| | ②固定資産除却損 | 0 | 0 | 0 |
| | 土地減損損失 | 0 | 0 | 0 |
| | 投資有価証券減損損失 | 0 | 0 | 0 |
| | ③災害損失 | 0 | 0 | 0 |
| | 災害損失 | 0 | 0 | 0 |
| | 経常外費用計 | 0 | 0 | 0 |
| | 当期経常外増減額 | 0 | 0 | 0 |
| | 他会計振替額 | 0 | 0 | 0 |
| | 当期一般正味財産増減額 | 0 | 0 | 0 |
| | 一般正味財産期首残高 | 2,000,000 | 2,000,000 | 0 |
| | 一般正味財産期末残高 | 2,000,000 | 2,000,000 | 0 |
| II 指定正味財産増減の部 | | | | |
| | ①受取補助金等 | 0 | 0 | 0 |
| | 受取国庫補助金 | 0 | 0 | 0 |
| | 受取地方公共団体補助金 | 0 | 0 | 0 |
| | 受取民間補助金 | 0 | 0 | 0 |
| | 受取国庫助成金 | 0 | 0 | 0 |
| | 受取地方公共団体助成金 | 0 | 0 | 0 |
| | 受取民間助成金 | 0 | 0 | 0 |
| | ②受取負担金 | 0 | 0 | 0 |
| | 受取負担金 | 0 | 0 | 0 |
| | ③受取寄付金 | 0 | 0 | 0 |
| | 受取寄付金 | 0 | 0 | 0 |
| | ④固定資産受贈益 | 0 | 0 | 0 |
| | 土地受贈益 | 0 | 0 | 0 |
| | 投資有価証券受贈益 | 0 | 0 | 0 |
| | ⑤基本財産評価益 | 0 | 0 | 0 |
| | 基本財産評価益 | 0 | 0 | 0 |
| | ⑥特定資産評価益 | 0 | 0 | 0 |
| | 特定資産評価益 | 0 | 0 | 0 |
| | ⑦基本財産評価損 | 0 | 0 | 0 |
| | 基本財産評価損 | 0 | 0 | 0 |
| | ⑧特定資産評価損 | 0 | 0 | 0 |
| | 特定資産評価損 | 0 | 0 | 0 |
| | ⑨一般正味財産への振替額 | 0 | 0 | 0 |
| | 一般正味財産への振替額 | 0 | 0 | 0 |
| | 当期指定正味財産増減額 | 0 | 0 | 0 |
| | 指定正味財産期首残高 | 0 | 0 | 0 |
| | 指定正味財産期末残高 | 0 | 0 | 0 |
| III 正味財産期末残高 | | 2,000,000 | 2,000,000 | 0 |

公益社団法人 白石青年会議所 2023年度 正味財産増減決算書内訳表
2023年1月1日から2023年12月31日まで

公益比率 64.2%

(単位 円)

| 科目名 | 公益目的事業会計 | | | | 収益事業等会計 | | 法人会計 | 内部取引消去 | 合計 |
|---------------------|------------------|----------|----------------|------------------|----------------|----------------|----------------|----------|------------------|
| | まちづくり事業 | 青少年育成事業 | 共通 | 小計 | 別会などの事業 | 小計 | | | |
| | 公1 | 公2 | | | 他1 | | | | |
| I 一般正味財産増減の部 | | | | | | | | | |
| 1. 経常増減の部 | | | | | | | | | |
| (1) 経常収益 | | | | | | | | | |
| ①基本財産運用益 | 0 | 0 | 0 | 0 | 0 | 0 | 150 | 0 | 150 |
| 基本財産受取利息 | 0 | 0 | 0 | 0 | 0 | 0 | 150 | 0 | 150 |
| 基本財産受取配当金 | 0 | 0 | 0 | 0 | 0 | 0 | 0 | 0 | 0 |
| 基本財産受取買戻料 | 0 | 0 | 0 | 0 | 0 | 0 | 0 | 0 | 0 |
| ②特定資産運用益 | 0 | 0 | 0 | 0 | 0 | 0 | 50 | 0 | 50 |
| 特定資産受取利息 | 0 | 0 | 0 | 0 | 0 | 0 | 50 | 0 | 50 |
| 特定資産受取配当金 | 0 | 0 | 0 | 0 | 0 | 0 | 0 | 0 | 0 |
| 特定資産受取買戻料 | 0 | 0 | 0 | 0 | 0 | 0 | 0 | 0 | 0 |
| ③受取入金 | 0 | 0 | 120,000 | 120,000 | 40,000 | 40,000 | 40,000 | 0 | 200,000 |
| 受取入金 | 0 | 0 | 120,000 | 120,000 | 40,000 | 40,000 | 40,000 | 0 | 200,000 |
| ④受取会費 | 0 | 0 | 638,614 | 638,614 | 351,911 | 351,911 | 509,475 | 0 | 1,500,000 |
| 正会員受取会費 | 0 | 0 | 560,000 | 560,000 | 260,000 | 260,000 | 180,000 | 0 | 1,000,000 |
| 賛助会員受取会費 | 0 | 0 | 78,614 | 78,614 | 91,911 | 91,911 | 329,475 | 0 | 500,000 |
| ⑤事業収益 | 0 | 0 | 0 | 0 | 0 | 0 | 0 | 0 | 0 |
| 登録料収益 | 0 | 0 | 0 | 0 | 0 | 0 | 0 | 0 | 0 |
| 懇親会費収益 | 0 | 0 | 0 | 0 | 0 | 0 | 0 | 0 | 0 |
| 広告料収益 | 0 | 0 | 0 | 0 | 0 | 0 | 0 | 0 | 0 |
| 販売収益 | 0 | 0 | 0 | 0 | 0 | 0 | 0 | 0 | 0 |
| 事務局受託収益 | 0 | 0 | 0 | 0 | 0 | 0 | 0 | 0 | 0 |
| 雑収益 | 0 | 0 | 0 | 0 | 0 | 0 | 0 | 0 | 0 |
| ⑥受取補助金等 | 1,000,000 | 0 | 0 | 1,000,000 | 0 | 0 | 0 | 0 | 1,000,000 |
| 受取国庫補助金 | 0 | 0 | 0 | 0 | 0 | 0 | 0 | 0 | 0 |
| 受取地方公共団体補助金 | 0 | 0 | 0 | 0 | 0 | 0 | 0 | 0 | 0 |
| 受取民間補助金 | 0 | 0 | 0 | 0 | 0 | 0 | 0 | 0 | 0 |
| 受取国庫助成金 | 0 | 0 | 0 | 0 | 0 | 0 | 0 | 0 | 0 |
| 受取地方公共団体助成金 | 0 | 0 | 0 | 0 | 0 | 0 | 0 | 0 | 0 |
| 受取民間助成金 | 1,000,000 | 0 | 0 | 1,000,000 | 0 | 0 | 0 | 0 | 1,000,000 |
| 受取補助金等振替額 | 0 | 0 | 0 | 0 | 0 | 0 | 0 | 0 | 0 |
| ⑦受取負担金 | 0 | 0 | 0 | 0 | 0 | 0 | 0 | 0 | 0 |
| 受取負担金 | 0 | 0 | 0 | 0 | 0 | 0 | 0 | 0 | 0 |
| 受取負担金振替額 | 0 | 0 | 0 | 0 | 0 | 0 | 0 | 0 | 0 |
| ⑧受取寄付金 | 0 | 0 | 0 | 0 | 0 | 0 | 0 | 0 | 0 |
| 受取寄付金 | 0 | 0 | 0 | 0 | 0 | 0 | 0 | 0 | 0 |
| 募金収益 | 0 | 0 | 0 | 0 | 0 | 0 | 0 | 0 | 0 |
| 受取寄付金振替額 | 0 | 0 | 0 | 0 | 0 | 0 | 0 | 0 | 0 |
| ⑨雑収益 | 0 | 0 | 0 | 0 | 0 | 0 | 40,000 | 0 | 40,000 |
| 受取利息 | 0 | 0 | 0 | 0 | 0 | 0 | 0 | 0 | 0 |
| 有価証券運用益 | 0 | 0 | 0 | 0 | 0 | 0 | 0 | 0 | 0 |
| 雑収益 | 0 | 0 | 0 | 0 | 0 | 0 | 40,000 | 0 | 40,000 |
| ⑩預かり金 | 0 | 0 | 0 | 0 | 0 | 0 | 0 | 0 | 0 |
| 預かり金 | 0 | 0 | 0 | 0 | 0 | 0 | 0 | 0 | 0 |
| 経常収益計 | 1,000,000 | 0 | 758,614 | 1,758,614 | 391,911 | 391,911 | 589,675 | 0 | 2,740,200 |
| (2) 経常費用 | | | | | | | | | |
| ①事業費 | 1,020,000 | 0 | 738,614 | 1,758,614 | 391,911 | 391,911 | 0 | 0 | 2,150,525 |
| 事業費 | 0 | 0 | 0 | 0 | 0 | 0 | 0 | 0 | 0 |
| 1 給料手当 | 0 | 0 | 342,000 | 342,000 | 156,000 | 156,000 | 0 | 0 | 498,000 |
| 2 福利厚生費 | 0 | 0 | 0 | 0 | 20,000 | 20,000 | 0 | 0 | 20,000 |
| 3 会議費 | 0 | 0 | 0 | 0 | 0 | 0 | 0 | 0 | 0 |
| 4 旅費交通費 | 0 | 0 | 0 | 0 | 0 | 0 | 0 | 0 | 0 |
| 5 通信運搬費 | 40,000 | 0 | 85,500 | 125,500 | 39,000 | 39,000 | 0 | 0 | 164,500 |
| 6 消耗什器備品費 | 0 | 0 | 0 | 0 | 0 | 0 | 0 | 0 | 0 |
| 7 消耗品費 | 140,000 | 0 | 70,574 | 210,574 | 32,191 | 32,191 | 0 | 0 | 242,765 |
| 8 会員支給品費 | 0 | 0 | 0 | 0 | 0 | 0 | 0 | 0 | 0 |
| 9 修繕費 | 0 | 0 | 0 | 0 | 0 | 0 | 0 | 0 | 0 |
| 10 印刷製本費 | 90,000 | 0 | 79,800 | 169,800 | 36,400 | 36,400 | 0 | 0 | 206,200 |
| 11 広報費 | 90,000 | 0 | 0 | 90,000 | 0 | 0 | 0 | 0 | 90,000 |
| 12 燃料費 | 0 | 0 | 0 | 0 | 0 | 0 | 0 | 0 | 0 |
| 13 光熱水料費 | 0 | 0 | 85,500 | 85,500 | 39,000 | 39,000 | 0 | 0 | 124,500 |
| 14 賃借料 | 200,000 | 0 | 75,240 | 275,240 | 58,320 | 58,320 | 0 | 0 | 333,560 |
| 15 保険料 | 0 | 0 | 0 | 0 | 0 | 0 | 0 | 0 | 0 |
| 16 諸謝金 | 200,000 | 0 | 0 | 200,000 | 0 | 0 | 0 | 0 | 200,000 |
| 17 租税公課 | 0 | 0 | 0 | 0 | 0 | 0 | 0 | 0 | 0 |
| 18 支払寄付金 | 0 | 0 | 0 | 0 | 0 | 0 | 0 | 0 | 0 |
| 19 渉外費 | 0 | 0 | 0 | 0 | 0 | 0 | 0 | 0 | 0 |
| 20 委託費 | 50,000 | 0 | 0 | 50,000 | 0 | 0 | 0 | 0 | 50,000 |
| 21 記念品費 | 150,000 | 0 | 0 | 150,000 | 0 | 0 | 0 | 0 | 150,000 |
| 22 衛生費 | 15,000 | 0 | 0 | 15,000 | 0 | 0 | 0 | 0 | 15,000 |
| 23 雑費 | 45,000 | 0 | 0 | 45,000 | 11,000 | 11,000 | 0 | 0 | 56,000 |
| 24 支払負担金 | 0 | 0 | 0 | 0 | 0 | 0 | 0 | 0 | 0 |
| JCI負担金 | 0 | 0 | 0 | 0 | 0 | 0 | 0 | 0 | 0 |
| 国際協力資金 | 0 | 0 | 0 | 0 | 0 | 0 | 0 | 0 | 0 |
| 日本青年会議所負担金 | 0 | 0 | 0 | 0 | 0 | 0 | 0 | 0 | 0 |
| 地区協議会負担金 | 0 | 0 | 0 | 0 | 0 | 0 | 0 | 0 | 0 |
| ブロック協議会負担金 | 0 | 0 | 0 | 0 | 0 | 0 | 0 | 0 | 0 |
| 出向者負担金 | 0 | 0 | 0 | 0 | 0 | 0 | 0 | 0 | 0 |
| 新入会員負担金 | 0 | 0 | 0 | 0 | 0 | 0 | 0 | 0 | 0 |
| 全城連負担金 | 0 | 0 | 0 | 0 | 0 | 0 | 0 | 0 | 0 |
| We Believe購読料 | 0 | 0 | 0 | 0 | 0 | 0 | 0 | 0 | 0 |
| その他負担金 | 0 | 0 | 0 | 0 | 0 | 0 | 0 | 0 | 0 |
| ②管理費 | | | | | | | 589,675 | 0 | 589,675 |
| 1 給料手当 | | | | | | | 102,000 | 0 | 102,000 |
| 2 福利厚生費 | | | | | | | 0 | 0 | 0 |
| 3 会議費 | | | | | | | 0 | 0 | 0 |

| | | | | | | | | | | |
|----------------------|---------------------|------------------|------------------|------------------|------------------|----------------|----------------|----------------|----------|------------------|
| 4 | 旅費交通費 | | | | | | | 0 | 0 | 0 |
| 5 | 通信運搬費 | | | | | | | 25,500 | 0 | 25,500 |
| 6 | 消耗什器備品費 | | | | | | | 0 | 0 | 0 |
| 7 | 消耗品費 | | | | | | | 21,048 | 0 | 21,048 |
| 8 | 会員支給品費 | | | | | | | 63,000 | 0 | 63,000 |
| 9 | 修繕費 | | | | | | | 0 | 0 | 0 |
| 10 | 印刷製本費 | | | | | | | 23,800 | 0 | 23,800 |
| 11 | 広報費 | | | | | | | 0 | 0 | 0 |
| 12 | 燃料費 | | | | | | | 0 | 0 | 0 |
| 13 | 光熱水料費 | | | | | | | 25,500 | 0 | 25,500 |
| 14 | 賃借料 | | | | | | | 22,440 | 0 | 22,440 |
| 15 | 保険料 | | | | | | | 14,180 | 0 | 14,180 |
| 16 | 諸謝金 | | | | | | | 0 | 0 | 0 |
| 17 | 租税公課 | | | | | | | 0 | 0 | 0 |
| 18 | 支払寄付金 | | | | | | | 0 | 0 | 0 |
| 19 | 渉外費 | | | | | | | 68,168 | 0 | 68,168 |
| 20 | 委託費 | | | | | | | 23,200 | 0 | 23,200 |
| 21 | 記念品費 | | | | | | | 0 | 0 | 0 |
| 22 | 衛生費 | | | | | | | 0 | 0 | 0 |
| 23 | 雑費 | | | | | | | 4,480 | 0 | 4,480 |
| 24 | 支払負担金 | | | | | | | 196,359 | 0 | 196,359 |
| | JCI負担金 | | | | | | | 9,672 | 0 | 9,672 |
| | 国際協力資金 | | | | | | | 10,950 | 0 | 10,950 |
| | 日本青年会議所負担金 | | | | | | | 60,000 | 0 | 60,000 |
| | 地区協議会負担金 | | | | | | | 14,000 | 0 | 14,000 |
| | ブロック協議会負担金 | | | | | | | 46,900 | 0 | 46,900 |
| | 出向者負担金 | | | | | | | 0 | 0 | 0 |
| | 新入会負担金 | | | | | | | 0 | 0 | 0 |
| | 全城連負担金 | | | | | | | 10,000 | 0 | 10,000 |
| | We Believe購読料 | | | | | | | 18,000 | 0 | 18,000 |
| | その他負担金 | | | | | | | 26,837 | 0 | 26,837 |
| 25 | 管理・運営予備費 | | | | | | | 0 | 0 | 0 |
| | 経常費用計 | 1,020,000 | 0 | 738,614 | 1,758,614 | 391,911 | 391,911 | 589,675 | 0 | 2,740,200 |
| | 評価損益等調整前当期経常増減額 | △ 20,000 | 0 | 20,000 | 0 | 0 | 0 | 0 | 0 | 0 |
| | ①基本財産評価損益等 | 0 | 0 | 0 | 0 | 0 | 0 | 0 | 0 | 0 |
| | ②特定資産評価損益等 | 0 | 0 | 0 | 0 | 0 | 0 | 0 | 0 | 0 |
| | ③投資有価証券評価損益等 | 0 | 0 | 0 | 0 | 0 | 0 | 0 | 0 | 0 |
| | 評価損益等計 | 0 | 0 | 0 | 0 | 0 | 0 | 0 | 0 | 0 |
| | 当期経常増減額 | △ 20,000 | 0 | 20,000 | 0 | 0 | 0 | 0 | 0 | 0 |
| 2. 経常外増減の部 | | | | | | | | | | |
| (1) 経常外収益 | | | | | | | | | | |
| ① 固定資産売却益 | | | | | | | | | | |
| 建物売却益 | 0 | 0 | 0 | 0 | 0 | 0 | 0 | 0 | 0 | 0 |
| 車両運搬具売却益 | 0 | 0 | 0 | 0 | 0 | 0 | 0 | 0 | 0 | 0 |
| 什器備品売却益 | 0 | 0 | 0 | 0 | 0 | 0 | 0 | 0 | 0 | 0 |
| 土地売却益 | 0 | 0 | 0 | 0 | 0 | 0 | 0 | 0 | 0 | 0 |
| 借地権売却益 | 0 | 0 | 0 | 0 | 0 | 0 | 0 | 0 | 0 | 0 |
| 電話加入権売却益 | 0 | 0 | 0 | 0 | 0 | 0 | 0 | 0 | 0 | 0 |
| ② 固定資産受贈益 | | | | | | | | | | |
| 土地受贈益 | 0 | 0 | 0 | 0 | 0 | 0 | 0 | 0 | 0 | 0 |
| 投資有価証券受贈益 | 0 | 0 | 0 | 0 | 0 | 0 | 0 | 0 | 0 | 0 |
| 経常外収益計 | 0 | 0 | 0 | 0 | 0 | 0 | 0 | 0 | 0 | 0 |
| (2) 経常外費用 | | | | | | | | | | |
| ① 固定資産売却損 | | | | | | | | | | |
| 建物売却損 | 0 | 0 | 0 | 0 | 0 | 0 | 0 | 0 | 0 | 0 |
| 車両運搬具売却損 | 0 | 0 | 0 | 0 | 0 | 0 | 0 | 0 | 0 | 0 |
| 什器備品売却損 | 0 | 0 | 0 | 0 | 0 | 0 | 0 | 0 | 0 | 0 |
| 土地売却損 | 0 | 0 | 0 | 0 | 0 | 0 | 0 | 0 | 0 | 0 |
| 借地権売却損 | 0 | 0 | 0 | 0 | 0 | 0 | 0 | 0 | 0 | 0 |
| 電話加入権売却損 | 0 | 0 | 0 | 0 | 0 | 0 | 0 | 0 | 0 | 0 |
| ② 固定資産除却損 | | | | | | | | | | |
| 土地減損損失 | 0 | 0 | 0 | 0 | 0 | 0 | 0 | 0 | 0 | 0 |
| 投資有価証券減損損失 | 0 | 0 | 0 | 0 | 0 | 0 | 0 | 0 | 0 | 0 |
| ③ 災害損失 | | | | | | | | | | |
| 災害損失 | 0 | 0 | 0 | 0 | 0 | 0 | 0 | 0 | 0 | 0 |
| 経常外費用計 | 0 | 0 | 0 | 0 | 0 | 0 | 0 | 0 | 0 | 0 |
| 当期経常外増減額 | 0 | 0 | 0 | 0 | 0 | 0 | 0 | 0 | 0 | 0 |
| 他会計振替額 | 0 | 0 | 0 | 0 | 0 | 0 | 0 | 0 | 0 | 0 |
| 当期一般正味財産増減額 | △ 20,000 | 0 | 20,000 | 0 | 0 | 0 | 0 | 0 | 0 | 0 |
| 一般正味財産期首残高 | 0 | 0 | 1,500,000 | 1,500,000 | 0 | 0 | 0 | 500,000 | 0 | 2,000,000 |
| 一般正味財産期末残高 | △ 20,000 | 0 | 1,520,000 | 1,500,000 | 0 | 0 | 0 | 500,000 | 0 | 2,000,000 |
| II 指定正味財産増減の部 | | | | | | | | | | |
| ① 受取補助金等 | | | | | | | | | | |
| 受取国庫補助金 | 0 | 0 | 0 | 0 | 0 | 0 | 0 | 0 | 0 | 0 |
| 受取地方公共団体補助金 | 0 | 0 | 0 | 0 | 0 | 0 | 0 | 0 | 0 | 0 |
| 受取民間補助金 | 0 | 0 | 0 | 0 | 0 | 0 | 0 | 0 | 0 | 0 |
| 受取国庫助成金 | 0 | 0 | 0 | 0 | 0 | 0 | 0 | 0 | 0 | 0 |
| 受取地方公共団体助成金 | 0 | 0 | 0 | 0 | 0 | 0 | 0 | 0 | 0 | 0 |
| 受取民間助成金 | 0 | 0 | 0 | 0 | 0 | 0 | 0 | 0 | 0 | 0 |
| ② 受取負担金 | | | | | | | | | | |
| 受取負担金 | 0 | 0 | 0 | 0 | 0 | 0 | 0 | 0 | 0 | 0 |
| ③ 受取寄付金 | | | | | | | | | | |
| 受取寄付金 | 0 | 0 | 0 | 0 | 0 | 0 | 0 | 0 | 0 | 0 |
| ④ 固定資産受贈益 | | | | | | | | | | |
| 土地受贈益 | 0 | 0 | 0 | 0 | 0 | 0 | 0 | 0 | 0 | 0 |
| 投資有価証券受贈益 | 0 | 0 | 0 | 0 | 0 | 0 | 0 | 0 | 0 | 0 |
| ⑤ 基本財産評価益 | | | | | | | | | | |
| 基本財産評価益 | 0 | 0 | 0 | 0 | 0 | 0 | 0 | 0 | 0 | 0 |
| ⑥ 特定資産評価益 | | | | | | | | | | |
| 特定資産評価益 | 0 | 0 | 0 | 0 | 0 | 0 | 0 | 0 | 0 | 0 |
| ⑦ 基本財産評価損 | | | | | | | | | | |
| 基本財産評価損 | 0 | 0 | 0 | 0 | 0 | 0 | 0 | 0 | 0 | 0 |
| ⑧ 特定資産評価損 | | | | | | | | | | |
| 特定資産評価損 | 0 | 0 | 0 | 0 | 0 | 0 | 0 | 0 | 0 | 0 |
| ⑨ 一般正味財産への振替額 | | | | | | | | | | |
| 一般正味財産への振替額 | 0 | 0 | 0 | 0 | 0 | 0 | 0 | 0 | 0 | 0 |
| 当期指定正味財産増減額 | 0 | 0 | 0 | 0 | 0 | 0 | 0 | 0 | 0 | 0 |
| 指定正味財産期首残高 | 0 | 0 | 0 | 0 | 0 | 0 | 0 | 0 | 0 | 0 |
| 指定正味財産期末残高 | 0 | 0 | 0 | 0 | 0 | 0 | 0 | 0 | 0 | 0 |
| III 正味財産期末残高 | △ 20,000 | 0 | 1,520,000 | 1,500,000 | 0 | 0 | 0 | 500,000 | 0 | 2,000,000 |

※当内訳表における事業実施等会計では、公益目的事業に位置付けておりますが、これらは当会で区分したものであり、公益認定等委員会により認定された区分ではありません。

公益社団法人白石青年会議所2023年度組織図

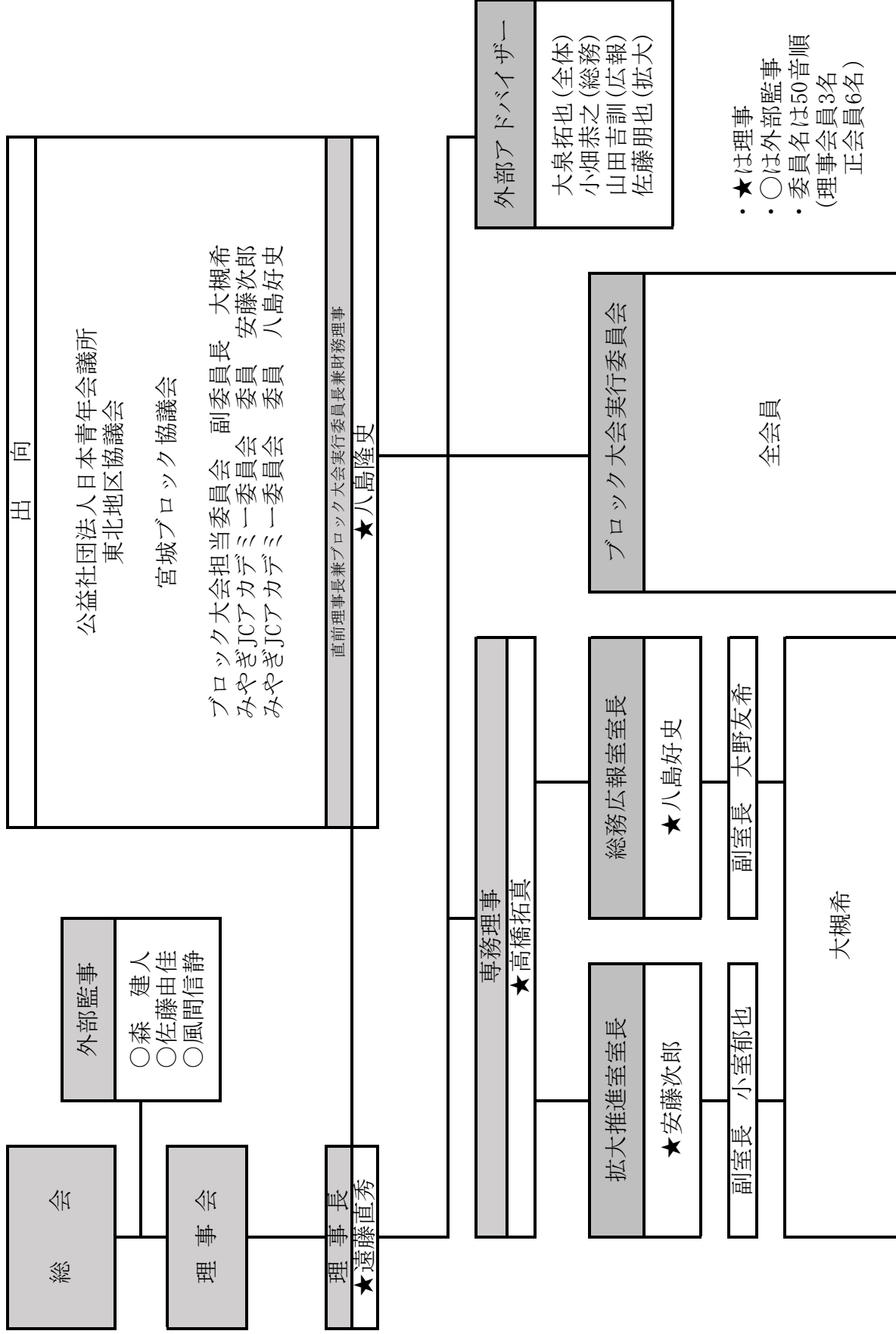

※新入会員の委員会振り分け方法→理事長一任とする。
 ※委員会名は委員会基本方針審議可決後確定→審議順要確認

JC年度別卒業予定者名簿(2023. 1. 1現在)

50音順

| | |
|-------------------------------|----------------|
| 2023年度卒業予定者 1982年、1983年生まれ | 遠藤 直秀 八島 隆史 |
| 2024年度卒業予定者 1984年生まれ | |
| 2025年度卒業予定者 1985年生まれ | 八島 好史 |
| 2026年度卒業予定者 1986年生まれ | |
| 2027年度卒業予定者 1987年生まれ | |
| 2028年度卒業予定者 1988年生まれ | |
| 2029年度卒業予定者 1989年生まれ | |
| 2030年度卒業予定者 1990年生まれ | 大野 友希 |
| 2031年度卒業予定者 1991年生まれ | 小室 郁也 高橋 拓真 |
| 2032年度卒業予定者 1992年生まれ | 安藤 次郎 大槻 希 |

合計8名

JC歴別会員名簿(2023. 1. 1 現在)

50音順

| | | |
|-----------------|----|------------------------|
| 2008年入会 16年生 | 1名 | 遠藤 直秀 |
| 2015年入会 9年生 | 1名 | 八島 隆史 |
| 2016年入会 8年生 | 1名 | 小室 郁也 |
| 2018年入会 6年生 | 1名 | 大野 友希 |
| 2021年入会 3年生 | 1名 | 高橋 拓真 |
| 2022年入会 2年生 | 3名 | 八島 好史 大槻 希 安藤 次郎 |